

投資シグナル

2019

頌春

新春号

第366号

京滋の3月期決算上場企業の業績概況

18年4～9月期は増収増益も前年同期より勢い鈍る

京都、滋賀に本社を置く3月期決算上場企業48社（金融3社、前期変則決算の京都ホを除く）の19年3月期第2四半期（18年4～9月）は、前年同期に比べて売上高が8.8%増、営業利益が18.1%増となった（西村証券の集計）。当四半期についても前年同期に引き続いて増収、営業増益となったものの、前年同期（19.6%増収、36.1%営業増益）より勢いが鈍る結果となった。

この48社のうち、増収企業数は前年同期の39社から35社へと減少し、増収企業の比率は全体の73%（前年同期81%）へと縮小。営業増益（黒字転換含む）企業数についても前年同期の28社から25社へ減少し、全体に占める営業増益（黒字転換含む）企業の比率は52%（同58%）へと縮小した。上記のグラフをみると、「10%以上増益」が22社（同24社）に減少し、「10%未満増益」が3社（同2社）に増加。また、「10%未満減益」が3社（同6社）に減少し、「10%以上減益」が15社（同12社）に増加したほか、赤字企業が5社（同2社）に増える結果となった。

19年3月期の通期業績見通しについて、西村証券の集計（金融3社と前期変則決算の京都ホを除く48社の会社側予想ベース。18年11月末現在）では、売上高が前期比7.4%増、営業利益は同20.1%増となっており、18年8月集計時（7.2%増収、23.4%営業増益）よりも増収率がアップしたものの営業増益率が鈍化し、増収見通しは43社（前回予想45社）、営業増益見通しは34社（同36社）にそれぞれ減少している。

京滋の3月期決算上場企業の第2四半期営業利益状況
（%は前年同期比。内側が18.3、外側が19.3。単位・社）

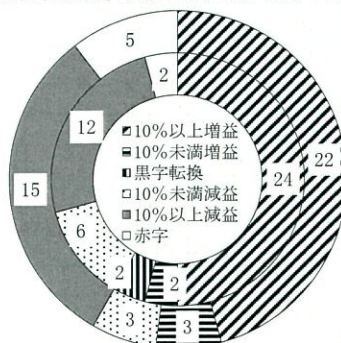

西村証券

金融商品取引業者 近畿財務局長（金商）第26号
加入協会 日本証券業協会
指定紛争解決機関 特定非営利法人 証券・金融商品あっせん相談センター

本店	〒600-8007 京都市下京区四条通高倉西入(大丸前) TEL(075)221-2155(代表)	大久保支店	〒611-0031 宇治市広野町西裏87番地(大久保駅東側) TEL(0774)46-8213(代表)
亀岡支店	〒621-0804 亀岡市追分町馬場通5番地(亀岡駅前) TEL(0771)24-2311(代表)	舞鶴支店	〒625-0036 舞鶴市字浜808(敷島通六条東入) TEL(0773)62-3643(代表)
草津支店	〒525-0032 草津市大路1丁目12番(草津駅東口) TEL(077)565-1555(代表)	綾部支店	〒623-0021 綾部市本町6丁目40-2(本町通) TEL(0773)42-6560(代表)

京滋地区に本社を置いている上場企業の今期業績予想(2018.12.12 現在)

(※) 予想数値は会社開発表値。J:ジョブカ、M:ザズ。連発ズ。(単)は単体。売上高欄では営業収益、経常収益も表示し、営業利益欄で銀行は経常利益を

表示 (単位・百万円)。カコ内の土は前期比 (%)、▲は赤字額 (百万円)。1株当たり数値のカコ内は前期実績、▲は赤字額、(単位・円)。

会社名	売上高	営業利益	1株純利益	1株配当
【2019年3月期決算 (市場第1部・第2部)】				
宝ホールドイングス (2531)	280,000(+4.4)	17,300(+10.8)	50.1(55.0)	18(16)
コルホールドイングス (3591)	200,000(+2.2)	10,000(-13.0)	149.6(143.5)	72(72)
フジックス (3600)	6,329(-0.4)	▲33(▲39)	▲162.1(719.6)	62.5(62.5)
フェイス (4295)	20,500(-3.3)	620(-45.2)	35.6(40.5)	10(10)
新日本理化 (4406)	29,500(+7.2)	670(+13.7)	17.2(11.1)	0(0)
第一工業製薬 (4461)	61,500(+8.0)	4,200(-16.9)	265.8(330.3)	70(70)
三洋化成工業 (4471)	172,000(+6.4)	13,000(+8.3)	453.6(420.6)	120(110)
日本新薬 (4516)	108,000(+6.5)	18,500(+8.3)	207.9(192.3)	58(52)
ファルホールドイングス (4671)	45,000(-2.1)	2,100(-5.0)	128.5(156.1)	46(44)
ワバウェアイングス (4696)	47,000(+4.1)	500(-34.9)	20.2(17.3)	未定(5)
コタ (4923) (単)	7,000(+4.0)	1,206(-8.3)	51.1(57.5)	18(18)
互応化学工業 (4962)	7,884(+3.7)	397(-46.3)	43.3(115.0)	35(40)
タカラバイオ (4974)	35,800(+10.8)	5,000(+40.6)	25.7(19.4)	6(4.5)
メタルアート (5644)	31,000(+1.8)	1,100(-14.9)	48.9(25.5)	未定(6)
ヤマシナ (5955)	10,000(+12.4)	550(+6.4)	2.9(4.2)	1 (1.5)
KTC (5966)	8,500(+13.0)	580(+34.1)	175.3(145.3)	65(65)
サンコール (5985)	46,000(+8.9)	3,300(+36.6)	69.0(66.8)	18(18)
TOWA (6315)	31,300(+0.9)	1,900(-48.4)	64.0(121.0)	16(16)
フジテック (6406)	170,000(+0.7)	10,300(-3.4)	102.8(109.8)	42(35)
ユーシン精機 (6482)	22,000(+5.4)	2,600(+10.2)	51.5(46.5)	17(16.5)
日本電産 (6594)	1,600,000(+7.5)	195,000(+16.9)	498.6(441.9)	105(95)
日新電機 (6641)	130,000(+2.4)	16,500(+2.9)	112.3(110.8)	30(30)
オムロン (6645)	880,000(+2.3)	83,000(-3.8)	279.5(296.9)	84(76)
ジエス・ユサ コポレーション (6674)	440,000(+7.1)	23,000(+4.9)	169.8(138.9)	50(50)
星和電機 (6748)	23,800(+0.9)	950(+24.9)	51.7(48.6)	10(10)
ローム (6963)	420,000(+5.8)	62,000(+8.8)	472.7(352.1)	150(240)
京セラ (6971)	1,650,000(+4.6)	99,000(+9.2)	263.3(215.2)	120(120)
村田製作所 (6981)	1,620,000(+18.1)	275,000(+68.4)	984.8(685.9)	280(260)
ニチコン (6996)	125,000(+8.9)	6,200(+0.05)	▲81.9(▲156.6)	23(22)
三菱ツズネスト (7105)	435,000(+0.4)	12,500(+34.7)	56.4(27.6)	11(11)
たけびし (7510)	83,000(+7.7)	3,470(+3.6)	159.7(159.4)	46(40)
島津製作所 (7701)	390,000(+3.6)	45,000(+5.1)	108.6(101.3)	26(24)
SCREENホールドイングス (7735)	374,000(+10.2)	43,500(+1.8)	653.8(608.6)	155(110)
野崎印刷株式会社 (7919)	15,600(+2.0)	260(+70.9)	3.3(3.5)	3(3)
任天堂 (7974)	1,200,000(+13.7)	225,000(+26.7)	1,373.6(1,162.3)	690(590)
松風 (7979)	25,725(+7.1)	1,737(+16.0)	69.8(55.2)	21(20)
ムーンバット (8115)	12,500(+1.2)	620(+2.1)	92.3(84.7)	30(30)
キング (8118)	11,500(-2.0)	1,240(-13.5)	42.9(52.9)	16(20)
滋賀銀行 (8366)	非公表前期89,733	19,000(-3.3)	249.7(266.7)	42.5(40)
京都銀行 (8369)	非公表前期110,232	28,700(+6.5)	264.9(255.9)	60(60)
アイフル (8515)	115,300(-0.1)	15,500(+522.0)	31.0(8.2)	0(0)
京福電気鉄道 (9049)	12,000(+4.8)	790(+15.7)	281.7(247.2)	20(20)
SGホールドイングス (9143)	1,100,000(+5.3)	67,500(+7.6)	127.5(115.5)	38(33)
中央倉庫 (9319)	26,500(+1.8)	1,700(+5.1)	63.1(66.0)	22.5(24.5)

会社名	売上高	営業利益	1株純利益	1株配当
京都ホテル (9723) (単) ※	10,352(比較無し)	435(比較無し)	10.8(24.3)	3(5)
J E U G I A (9826)	7,450(-0.7)	80(+47.1)	36.5(▲19.8)	30(30)
王将フードサービス (9936)	81,195(+3.9)	5,731(+4.1)	209.6(195.1)	120(120)

※京都ホテルは前期15カ月決算のため前期との比較無し。

【2019年3月期決算 (東証1部銘柄)】

アテクト (4241)	2,800(+4.9)	230(+43.3)	27.7(19.1)	10(10)
川重冷熱工業 (6414) (単)	18,400(+8.6)	702(+11.4)	54.8(50.9)	12(12)
ニチダイ (6467)	16,220(+6.4)	1,173(+55.3)	87.3(57.7)	20(18)
シライ電子工業 (6658)	29,000(+1.7)	400(-8.7)	3.6(3.9)	5(5)
京写 (6837)	22,000(+3.5)	750(+29.4)	34.9(32.5)	8(8)

【2019年5月期決算】

京進 (4735)	19,359(+8.0)	550(+34.5)	70.8(58.9)	9.36(9.28)
-----------	--------------	------------	------------	------------

【2019年6月期決算】

三東工業社 (1788・J) (単)	5,000(-8.2)	80(+42.3)	102.1(107.0)	40(40)
ハウスドゥ (3457)	27,499(+22.1)	3,246(+53.4)	102.3(74.9)	31(22.5)

【2019年7月期決算】

ファーマブーズ (2929)	10,100(+27.2)	390(+31.8)	11.0(10.8)	0(0)
サムコ (6387) (単)	6,400(+17.1)	960(+50.4)	79.7(50.8)	20(20)

【2019年8月期決算】

オンリー (3376)	8,000(+12.2)	1,050(+52.5)	135.6(116.9)	41(35)
クラゲイホールディングス (3607)	12,000(-2.1)	260(+32.5)	17.3(1.2)	16(16)
トーセ (4728)	5,327(+17.9)	271(+18.6)	25.5(24.9)	25(25)

【2019年9月期決算】

エスユーエス (6554・M)	8,455(+19.0)	606(+10.0)	41.3(41.0)	0(0)
エスケレクトロニクス (6677・J)	25,000(+9.8)	4,700(+6.9)	303.8(311.0)	17(17)

【2018年10月期決算】

ジェイ・エス・ピー (3480)	38,930(+6.9)	2,950(+6.5)	458.2(375.6)	40(37)
システム ディ (3804・J)	3,339(-12.3)	383(+9.2)	39.5(36.7)	5(5)

【2018年12月期決算】 (NISSHA は決算期変更のため、前期との比較無し)

金下建設 (1897)	10,600(+3.3)	130(-57.4)	58.5(133.3)	50(50)
日本電気硝子 (5214)	300,000(+6.2)	31,000(-3.7)	201.1(273.3)	100(90)
日東精工 (5957)	35,250(+17.2)	3,200(+20.4)	53.3(42.5)	11(9)
第一精工 (6640)	53,500(+3.0)	2,300(-11.7)	86.7(99.7)	25(25)
堀場製作所 (6856)	207,000(+5.9)	27,500(+2.5)	474.3(386.3)	120(116)
オペテックスグループ (6914)	40,500(+8.0)	5,300(+8.5)	99.7(97.6)	30(27.5)
NISSHA (7915)	217,000(比較無し)	10,200(比較無し)	138.9(139.7)	30(30)

【2019年1月期決算】

不二電機工業 (6654) (単)	4,300(+10.3)	430(+48.1)	52.6(41.2)	32(32)
-------------------	--------------	------------	------------	--------

【2019年2月期決算】 (白鳩は決算期変更のため、前期との比較無し)

白鳩 (3192・J) (単)	2,900(比較無し)	26(比較無し)	2.8(22.3)	未定(6.5)
平和堂 (8276)	443,000(+1.1)	14,200(+2.0)	181.1(180.0)	35(37)

京滋本社の上場企業の業績予想ランキング上位10社（2018.12.12現在）

京都と滋賀に本社を置く上場企業の今期予想ないし前期実績発表前予想（会社側発表値）ランキング上位10社以下の通り。

- ①売上高増加率ランキング ③経常利益増加率ランキング ⑤売上高経常利益率ランキング
 ②営業利益増加率ランキング ④売上高営業利益率ランキング ⑥売上高営業利益率前年比改善度ランキング

① 予想売上高の増加率ランキング（単位・%、百万円）

	会社名	コード	決算期	増加率	今期予想	前期実績
1	ファーマフーズ	2929	19.7	27.2	10,100	7,943
2	ハウストゥ	3457	19.6	22.1	27,499	22,517
3	エスユーエス	6554	19.9	19.0	8,455	7,106
4	村田製作所	6981	19.3	18.1	1,620,000	1,371,842
5	トーセ	4728	19.8	17.9	5,327	4,517
6	日東精工	5957	18.12	17.2	35,250	30,074
7	サムコ(単)	6387	19.7	17.1	6,400	5,466
8	任天堂	7974	19.3	13.7	1,200,000	1,055,682
9	KTC	5966	19.3	13.0	8,500	7,523
10	ヤマシナ	5955	19.3	12.4	10,000	8,896

② 予想営業利益の増加率ランキング（単位・%、百万円）

	会社名	コード	決算期	増加率	今期予想	前期実績
1	野崎印刷紙業	7919	19.3	70.9	260	152
2	村田製作所	6981	19.3	68.4	275,000	163,254
3	ニチダイ	6467	19.3	55.3	1,173	755
4	ハウストゥ	3457	19.6	53.4	3,246	2,116
5	オンリー	3376	19.8	52.5	1,050	688
6	サムコ(単)	6387	19.7	50.4	960	638
7	不二電機工業(単)	6654	19.1	48.1	430	290
8	JEUGIA	9826	19.3	47.1	80	54
9	アテクト	4241	19.3	43.3	230	160
10	三東工業社	1788	19.6	42.3	80	56

③ 予想経常利益(または税引前当期純利益)の増加率ランキング（単位・%、百万円）

	会社名	コード	決算期	増加率	今期予想	前期実績
1	アテクト	4241	19.3	82.8	200	109
2	村田製作所	6981	19.3	66.9	280,000	167,801
3	ハウストゥ	3457	19.6	57.2	3,000	1,908
4	野崎印刷紙業	7919	19.3	56.7	250	159
5	ニチダイ	6467	19.3	52.5	1,187	778
6	サムコ(単)	6387	19.7	47.8	950	642
7	不二電機工業(単)	6654	19.1	43.6	447	311
8	JEUGIA	9826	19.3	36.3	78	57
9	タカラバイオ	4974	19.3	34.6	5,200	3,861
10	サンコール	5985	19.3	34.5	3,400	2,527

4 この資料は、証券投資の参考となる情報の提供を目的としたもので、証券の売買を勧誘する目的で作成したものではありません。投資に関する最終決定は、投資家ご自身の判断でなさいますようお願い致します。

④ 予想売上高営業利益率ランキング（単位・%、百万円）

	会社名	コード	決算期	利益率	売上高	営業利益
1	エスケーエレクトロニクス	6677	19.9	18.80	25,000	4,700
2	任天堂	7974	19.3	18.75	1,200,000	225,000
3	コタ(単)	4923	19.3	17.23	7,000	1,206
4	日本新薬	4516	19.3	17.13	108,000	18,500
5	村田製作所	6981	19.3	16.98	1,620,000	275,000
6	サムコ(単)	6387	19.7	15.00	6,400	960
7	ローム	6963	19.3	14.76	420,000	62,000
8	タカラバイオ	4974	19.3	13.97	35,800	5,000
9	堀場製作所	6856	18.12	13.29	207,000	27,500
10	オンリー	3376	19.8	13.13	8,000	1,050

⑤ 予想売上高経常利益率(または税引前当期純利益率)ランキング（単位・%、百万円）

	会社名	コード	決算期	利益率	売上高	経常利益
1	任天堂	7974	19.3	19.17	1,200,000	230,000
2	エスケーエレクトロニクス	6677	19.9	18.80	25,000	4,700
3	日本新薬	4516	19.3	17.59	108,000	19,000
4	コタ(単)	4923	19.3	17.53	7,000	1,227
5	村田製作所	6981	19.3	17.28	1,620,000	280,000
6	ローム	6963	19.3	16.67	420,000	70,000
7	サムコ(単)	6387	19.7	14.84	6,400	950
8	オンリー	3376	19.8	14.63	8,000	1,170
9	タカラバイオ	4974	19.3	14.53	35,800	5,200
10	オプテックスグループ	6914	18.12	13.33	40,500	5,400

⑥ 予想売上高営業利益率改善度ランキング（営業赤字と決算期変更除く。単位・%ポイント、%）

	会社名	コード	決算期	改善度	今期利益率予	前期利益率
1	村田製作所	6981	19.3	5.08	16.98	11.90
2	オンリー	3376	19.8	3.48	13.13	9.65
3	サムコ(単)	6387	19.7	3.33	15.00	11.67
4	タカラバイオ	4974	19.3	2.97	13.97	11.00
5	不二電機工業(単)	6654	19.1	2.56	10.00	7.44
6	ハウストゥ	3457	19.6	2.40	11.80	9.40
7	システム デイ	3804	18.10	2.28	11.47	9.19
	ニチダイ	6467	19.3	2.28	7.23	4.95
9	アテクト	4241	19.3	2.22	8.21	5.99
10	任天堂	7974	19.3	1.93	18.75	16.82

(注) 金融除く。連結ベース。(単)は単体。

京滋本社企業の年初来株価動向

平均株価は年初比3%値下がり 18年1月から11月までの全体相場を日経平均株価の動きで振り返ると、1月は17年末からの海外株の堅調さを映して後半には約26年ぶりに24,000円台に乗せる場面もあった。3月にかけては米国の保護主義的な政策への懸念などから世界的な株安となり、国内政治の不透明感も加わって下旬に年初来安値20,347円をつけるなど軟調な展開になったが、為替の円安推移により輸出企業を中心に国内の企業業績改善期待が高まり、5月中旬に一時23,000円台に乗せた。その後は米中貿易摩擦などを懸念材料に23,000円前後で上値抵抗の動きとなった。9月にはそれらへの懸念が一時和らぎ、10月初めには24,000円台を回復して27年ぶりの高値をつけたが、米中貿易摩擦問題や米国金利の急上昇が嫌気されて反落。11月は年初始値から3%値下がりして終わった。

京滋銘柄は値下がり7割 京都府と滋賀県に本社を置く株式上場企業74社（18年11月末現在）について、18年1月から11月末までの株価の動き（当期間内の株式分割及び株式併合実施企業は分割・併合を考慮。7ページ）を検証すると、期間内の始値と終値の比較（下表）で値上がりは22社で全体の3割となった一方、値下がり52社で全体の7割にのぼり、このうち36社が年初から10%以上値を下げて終わる結果となった。

株式市場全体では、これから発表が本格化する3月期決算企業の19年3月期第3四半期（18年4～12月）の業績結果に加え、通期業績予想にも関心が集まり、為替や資源価格、国際情勢などの動向と合わせて注視されよう。

京滋本社企業の年初来株価騰落率（18年1月始値→11月終値。単位：%）

タカラハイオ	+78.04	星和電	+3.84	互応化	-10.77	オブテックスG	-23.83
野崎紙	+70.82	ジェイ・エス・ビー	+3.33	フジックス	-11.82	オムロン	-27.15
ファーマF	+68.89	島津	+1.92	中央倉	-12.48	ユーシン精	-27.75
ワタハ	+66.67	京都ホ	-1.02	ハウストウ	-13.63	日新電	-28.98
システム ディ	+62.78	滋賀銀	-2.63	ワコールHD	-13.79	日電硝子	-30.21
王将	+46.04	京福電	-2.69	ムーンハット	-14.24	日理化	-31.77
アテクト	+40.58	サンコール	-2.96	フジテック	-14.64	ローム	-38.28
ニチダイ	+37.52	JEUGIA	-3.22	クラウドイアHD	-16.24	京写	-39.67
平和堂	+34.04	KTC	-4.29	松風	-16.29	ニチコン	-39.87
三菱ロジス	+29.32	不二電	-4.98	三東工	-17.76	一工業	-40.48
SGHD	+18.91	日東精	-5.30	任天堂	-17.83	スクリーン	-42.16
京進	+18.13	日本電産	-6.23	京セラ	-18.94	シライ電	-43.22
金下建	+14.25	三洋化	-6.33	白鳩	-20.15	メタルアート	-43.27
村田製	+12.44	GSユアサ	-7.48	アイフル	-20.46	NISSHA	-46.84
宝HLD	+10.29	ファルコ	-8.36	たけびし	-21.41	トーセ	-54.36
オンリー	+8.54	京都銀	-8.54	エスユーエス	-21.65	第一精	-55.06
コタ	+6.24	日本新薬	-8.71	堀場製	-22.79	TOWA	-66.24
ヤマシナ	+5.95	サムコ	-9.41	キング	-22.96		
エスケーエレク	+4.16	フェイス	-9.48	川重冷熱	-23.69		

（※）新規上場企業は上場初値が始値。上記期間内の株式分割や株式併合の実施は考慮。

京滋本社企業の年初来株価推移

(18年1月始値～11月終値。高値及び安値のカッコ内は月日)

	始 値	高 値	安 値	終 値
三 東 工	2,675	2,850 (07.02)	2,141 (11.29)	2,200
金 下 建	3,650	4,170 (11.30)	3,340 (08.07)	4,170
宝 H L D	1,312	1,777 (10.09)	1,074 (08.13)	1,447
フ ァ ー マ F	389	891 (04.02)	340 (02.06)	657
白 オ ン リ ー	536	1,125 (03.01)	401 (11.16)	428
ハ ウ ス ド ウ	995	1,227 (11.08)	847 (02.14)	1,080
ジュイ・エス・ビ	1,445	3,175 (05.18)	1,093 (11.21)	1,248
ワ コ ー ル H D	4,350	6,980 (04.27)	4,165 (11.19)	4,495
フ ジ ッ ク ス	3,590	3,605 (01.04)	2,955 (10.30)	3,095
ク ラ ウ デ ィ ア H D	2,335	2,577 (01.09)	1,983 (11.14)	2,059
シ ス テ ム デ ィ ト	591	618 (01.18)	490 (10.29)	495
ア テ ク ス	497	994 (04.03)	486 (01.04)	809
フ エ イ	1,540	1,720 (11.14)	888 (10.29)	2,165
日 一 理 工 化	1,318	1,479 (07.10)	1,108 (05.11)	1,193
三 日 新 化 薬	277	319 (01.29)	179 (11.19)	189
フ ァ ル コ H D	4,625	5,290 (02.02)	2,317 (11.02)	2,753
ワ ト ー	6,000	6,150 (01.09)	4,725 (03.26)	5,620
京 コ ー	8,500	8,820 (01.09)	5,780 (03.02)	7,760
コ 五 応 化 学	1,818	1,965 (07.02)	1,586 (11.21)	1,666
タ カ ラ バ イ オ	657	1,100 (11.30)	490 (09.11)	1,095
日 タ ル ア ー ト	2,055	2,195 (01.12)	892 (11.21)	938
メ ヤ マ シ ナ	1,015	1,245 (11.19)	778 (02.06)	1,199
日 タ ル ア ー ト	1,474	1,906 (02.01)	1,320 (08.22)	1,566
メ ヤ マ シ ナ	1,569	1,719 (02.01)	1,335 (10.16)	1,400
日 タ ル ア ー ト	1,594	3,210 (09.27)	1,575 (01.05)	2,838
メ ヤ マ シ ナ	4,370	4,760 (01.19)	2,630 (11.30)	3,050
日 タ ル ア ー ト	2,480	2,720 (01.12)	1,352 (11.21)	1,407
メ ヤ マ シ ナ	84	174 (02.07)	77 (10.30)	89
日 タ ル ア ー ト	679	832 (04.24)	551 (02.09)	643
メ ヤ マ シ ナ	2,053	2,230 (08.23)	1,875 (11.20)	1,965
日 タ ル ア ー ト	744	853 (08.08)	654 (07.05)	722
メ ヤ マ シ ナ	2,195	2,398 (01.22)	686 (11.19)	741
日 タ ル ア ー ト	1,446	1,488 (10.02)	1,044 (10.30)	1,310
メ ヤ マ シ ナ	1,633	1,682 (01.09)	1,145 (10.30)	1,394
日 タ ル ア ー ト	1,600	1,610 (01.23)	1,150 (11.15)	1,221
メ ヤ マ シ ナ	645	3,980 (03.16)	639 (01.04)	887
日 タ ル ア ー ト	1,625	1,940 (02.06)	900 (10.30)	1,174
メ ヤ マ シ ナ	1,090	1,931 (03.14)	708 (10.30)	854
日 タ ル ア ー ト	16,125	18,525 (01.25)	13,370 (10.30)	15,120
メ ヤ マ シ ナ	3,080	3,300 (01.11)	1,201 (11.21)	1,384
日 タ ル ア ー ト	1,339	1,400 (01.09)	830 (11.01)	951
メ ヤ マ シ ナ	6,850	7,670 (01.18)	4,185 (10.26)	4,990
日 タ ル ア ー ト	1,445	1,489 (06.05)	1,300 (02.22)	1,373
メ ヤ マ シ ナ	664	836 (01.22)	342 (10.30)	377
日 タ ル ア ー ト	2,835	3,055 (01.11)	2,234 (10.30)	2,623
メ ヤ マ シ ナ	2,020	2,765 (04.02)	1,630 (10.29)	2,104
日 タ ル ア ー ト	443	745 (01.29)	428 (09.12)	460
メ ヤ マ シ ナ	605	661 (01.18)	325 (10.30)	365
日 タ ル ア ー ト	6,890	9,590 (05.14)	4,825 (10.30)	5,320
メ ヤ マ シ ナ	3,025	3,640 (01.29)	1,855 (10.30)	2,304
日 タ ル ア ー ト	12,800	13,190 (01.09)	6,470 (10.30)	7,900
メ ヤ マ シ ナ	7,556	7,877 (01.10)	5,613 (03.26)	6,125
日 タ ル ア ー ト	15,400	20,255 (07.18)	13,680 (03.26)	17,315
メ ヤ マ シ ナ	1,500	1,598 (01.09)	835 (11.21)	902
日 タ ル ア ー ト	1,013	1,509 (10.01)	841 (03.26)	1,310
メ ヤ マ シ ナ	1,882	1,966 (01.31)	1,432 (11.21)	1,479
日 タ ル ア ー ト	2,604	3,670 (09.27)	2,434 (11.21)	2,654
メ ヤ マ シ ナ	9,820	10,700 (03.13)	5,270 (11.20)	5,680
日 タ ル ア ー ト	3,350	3,615 (01.10)	1,644 (11.27)	1,781
メ ヤ マ シ ナ	233	569 (10.16)	186 (02.06)	398
日 タ ル ア ー ト	42,120	49,980 (01.24)	30,050 (11.21)	34,610
メ ヤ マ シ ナ	1,473	1,533 (01.30)	1,211 (11.22)	1,233
日 タ ル ア ー ト	962	1,048 (07.24)	825 (11.30)	825
メ ヤ マ シ ナ	649	750 (02.05)	440 (10.30)	500
日 タ ル ア ー ト	2,350	3,210 (10.10)	2,240 (02.09)	3,150
メ ヤ マ シ ナ	2,925	3,135 (01.11)	2,514 (10.25)	2,848
日 タ ル ア ー ト	5,970	6,710 (01.23)	4,800 (07.05)	5,460
メ ヤ マ シ ナ	391	428 (01.24)	290 (10.30)	311
日 タ ル ア ー ト	2,895	2,971 (01.12)	2,740 (05.15)	2,817
メ ヤ マ シ ナ	2,337	3,090 (10.02)	2,036 (03.15)	2,779
日 タ ル ア ー ト	1,234	1,316 (09.25)	1,032 (10.25)	1,080
メ ヤ マ シ ナ	786	1,015 (03.06)	767 (02.06)	778
日 タ ル ア ー ト	1,366	1,440 (10.01)	1,298 (11.01)	1,322
メ ヤ マ シ ナ	5,430	8,050 (10.23)	4,850 (02.06)	7,930

(※) 上記期間内の株式分割及び株式併合実施銘柄については、始値より考慮。

京滋企業の予想配当利回りランキング（配当額は会社側予想、18年11月末現在、株価は18年11月終値、単位：%、円）

1～3月の期末及び2Q末予定配当ベース上位					全企業の年間予定配当ベース上位				
社名	コード	利回り	配当額	株価	社名	コード	利回り	配当額	株価
ムーンハット(3)	8115	3.64	30.0	825	オンリー(8)	3376	3.80	41.0	1,080
キング(3)	8118	3.20	16.0	500	ムーンハット(3)	8115	3.64	30.0	825
フジックス(3)	3600	3.04	62.5	2,059	KTC(3)	5966	3.31	65.0	1,965
スクリーン(3)	7735	2.73	155.0	5,680	日電硝子(12)	5214	3.28	100.0	3,050
一工薬(3)	4461	2.54	70.0	2,753	クラウディア(8)	3607	3.23	16.0	495
互応化(3)	4962	2.50	35.0	1,400	キング(3)	8118	3.20	16.0	500
JEUGIA(3)	9826	2.27	30.0	1,322	日新電(3)	6641	3.15	30.0	951
京写(3)	6837	2.19	8.0	365	たけびし(3)	7510	3.11	46.0	1,479
星和電(3)	6748	2.17	10.0	460	フジックス(3)	3600	3.04	62.5	2,059
TOWA(3)	6315	2.16	16.0	741	フジテック(3)	6406	3.01	42.0	1,394
KTC(3)	5966	1.78	35.0	1,965	ファルコHD(3)	4671	2.76	46.0	1,666
クラウディア(2)	3607	1.62	8.0	495	スクリーン(3)	7735	2.73	155.0	5,680
フジテック(3)	6406	1.58	22.0	1,394	トーセ(8)	4728	2.67	25.0	938
日新電(3)	6641	1.58	15.0	951	ニチコン(3)	6996	2.55	23.0	902
任天堂(3)	7974	1.50	520.0	34,610	一工薬(3)	4461	2.54	70.0	2,753
たけびし(3)	7510	1.49	22.0	1,479	互応化(3)	4962	2.50	35.0	1,400
サンコール(3)	5985	1.39	10.0	722	サンコール(3)	5985	2.49	18.0	722
ファルコHD(3)	4671	1.38	23.0	1,666	ハウストガ(6)	3457	2.48	31.0	1,248
GSユアサ(3)	6674	1.33	35.0	2,623	不二電(1)	6654	2.33	32.0	1,373
トーセ(2)	4728	1.33	12.5	938	ワコールHD(3)	3591	2.33	72.0	3,095

(※)左表のカッコ内数字は1～3月の本決算期末及び第2四半期(2Q)末。右表のカッコ内数字は全て本決算期末。

当社の概要

商号等	西村証券株式会社 金融商品取引業者 近畿財務局長（金商）第26号
本店所在地	〒600-8007 京都市下京区四条通高倉西入立売西町65番地
加入協会	日本証券業協会
指定紛争解決機関	特定非営利活動法人 証券・金融商品あっせん相談センター
資本金	5億円
主な事業	金融商品取引業
設立年月日	昭和15年11月1日
連絡先	075-221-3346 又はお取引のある支店にご連絡ください。

投資シグナル

平成三一年一月一日発行
第三六六号(毎号一日発行)

定価五〇円

一カ年二〇〇円(送料共)

発行人
福永人発行所
京都市下京区四条通高倉西入立売西町六五
西村証券株式会社
大西 焄
焄村 武永
彦良社