

投資シグナル

夏号

第368号

京滋の3月期決算上場企業の業績概況

19年3月期は増収増益も前年より勢い鈍る

京都、滋賀に本社を置く3月期決算上場企業48社（金融3社、前期変則決算の京都ホを除く）の19年3月期は、18年3月期に比べて売上が5.4%増、営業利益が13.3%増となった（西村証券の集計）。当期についても前年（19.8%増収、23.7%営業増益）に引き続いて増収、営業増益となったものの、下期にかけては米中貿易摩擦への懸念が産業界全般に広がり、業績伸長の勢いが鈍る結果となった。

この48社のうち、増収企業数は18年3月期の39社から34社へと減少し、増収企業の比率は全体の71%（18年3月期は81%）へと縮小。営業増益（黒字転換含む）企業数についても18年3月期の27社から24社へ減少し、全体に占める営業増益（黒字転換含む）企業の比率は50%（同56%）になった。また、上掲の円グラフをみると、「10%以上増益」が17社（同20社）、「10%未満増益」が7社（同6社）、黒字転換は無し（同1社）となった。一方、「10%未満減益」が7社（同6社）に、「10%以上減益」が16社（同14社）へ増加。赤字企業は前年と同じく1社となった。

20年3月期の業績見通しについて、西村証券の集計（金融3社を除く49社の会社側予想ベース。当期より京都ホを含む。19年5月末現在）では、売上が前期比2.7%増、営業利益は同2.1%増となっており、増収増益見通しではあるものの伸び率がさらに鈍化。増収見通しは40社、営業増益見通しは34社となっている。

京滋の3月期決算上場企業の通期営業利益状況
（%は前年比。内側が18.3、外側が19.3。単位・社）

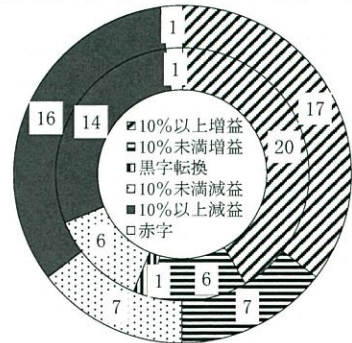

西村証券

金融商品取引業者 近畿財務局長(金商)第26号
加入協会 日本証券業協会
指定紛争解決機関 特定非営利法人 証券・金融商品あっせん相談センター

本店	〒600-8007 京都市下京区四条通高倉西入(大丸前) TEL(075)221-2155(代表)	大久保支店	〒611-0031 宇治市広野町西裏87番地(大久保駅東側) TEL(0774)46-8213(代表)
亀岡支店	〒621-0804 亀岡市迫分町馬場通5番地(亀岡駅前) TEL(0771)24-2311(代表)	舞鶴支店	〒625-0036 舞鶴市字浜808(敷島通六条東入) TEL(0773)62-3643(代表)
草津支店	〒525-0032 草津市大路1丁目12番(草津駅東口) TEL(077)565-1555(代表)	綾部支店	〒623-0021 綾部市本町6丁目40-2(本町通) TEL(0773)42-6560(代表)

京滋地区に本社を置いている上場企業の今期業績予想(2019.6.14 現在)

(※) 予想数値は会社側発表値、J:ジャパコ、M:マズ。連結ベース(単)は単体、売上高欄では営業収益、経常収益も表示し、営業利益欄で銀行は経常利益を

表示(単位:百万円)。カッコ内は前期比(%), ▲は赤字額(百万円)。1株当たり数値のカッコ内は前期実績、▲は赤字額(単位:円)。

会社名	売上高	営業利益	1株純利益	1株配当
【2020年3月期決算(市場第1部・第2部)】				
宝ホールディングス(2531)	290,000(+4.5)	19,000(+6.7)	53.6(52.2)	20(18)
ワールドホールディングス(3591)	200,000(+3.0)	11,000(+125.5)	138.1(5.2)	80(72)
フジックス(3600)	6,839(+6.8)	162(▲42)	90.2(▲157.3)	62.5(62.5)
フェイス(4295)	20,000(-4.6)	300(+107.9)	15.1(▲23.2)	10(10)
新日本理化(4406)	30,000(+4.7)	730(+21.3)	18.5(15.4)	3(0)
第一工業製薬(4461)	64,000(+7.4)	5,100(+17.5)	295.3(254.1)	70(70)
三洋化成工業(4471)	170,000(+5.2)	14,500(+12.2)	476.3(242.5)	140(125)
日本新薬(4516)	116,000(+1.1)	21,000(+1.7)	245.0(242.0)	86(70)
ファルホールディングス(4671)	42,300(-4.2)	750(-44.0)	45.6(59.8)	46(46)
カバウエイディング(4696)	51,000(+5.2)	800(+38.5)	40.4(22.0)	未定(5)
コタ(4923)(単)	7,300(+4.4)	1,238(-11.4)	48.2(53.4)	18(18)
互応化学工業(4962)	7,600(+6.3)	380(+2.0)	49.0(34.3)	35(35)
タカラバイオ(4974)	36,000(+0.4)	6,200(+13.5)	35.3(30.4)	8(7)
メタルアート(5644)	32,500(+1.3)	1,100(-2.4)	263.4(253.7)	未定(35)
ヤマシナ(5955)	10,000(+7.2)	520(+9.8)	2.4(2.6)	1(1)
KTC(5966)	8,500(+7.5)	680(+4.2)	200.4(156.5)	65(65)
サンコール(5985)	45,500(-0.7)	2,600(-23.2)	59.5(72.6)	20(19)
TOWA(6315)	30,000(+6.1)	1,600(+70.8)	46.6(35.1)	16(16)
フジテック(6406)	171,000(+0.1)	10,400(+0.8)	105.2(114.1)	45(45)
ユーシン精機(6482)	22,000(+0.8)	2,800(+1.4)	56.8(54.5)	18(17)
日本電産(6594)	1,650,000(+8.7)	175,000(+26.2)	456.1(375.8)	110(105)
日新電機(6641)	130,000(+3.0)	14,000(-14.9)	93.6(116.5)	32(32)
オムロン(6645)	830,000(-3.4)	65,000(-15.2)	207.0(260.8)	84(84)
ジーエスユアコーポレーション(6674)	430,000(+4.1)	20,000(-11.7)	146.2(164.7)	50(50)
星和電機(6748)	23,800(+16.7)	1,000(+50,901.4)	53.2(16.2)	10(10)
ローム(6963)	390,000(-2.3)	39,000(-30.2)	296.6(431.3)	150(150)
京セラ(6971)	1,700,000(+4.7)	140,000(+47.6)	345.1(284.9)	160(140)
村田製作所(6981)	1,580,000(+0.3)	220,000(-17.5)	265.7(323.5)	94(94)
ニチコン(6996)	126,000(+2.6)	6,000(+9.6)	71.8(▲114.2)	24(23)
三菱ロジスネクスト(7105)	460,000(+2.6)	15,000(+14.0)	84.5(66.5)	13(13)
たけびし(7510)	78,000(-6.5)	2,980(-22.4)	132.5(174.6)	48(48)
島津製作所(7701)	410,000(+4.8)	47,000(+5.7)	115.4(110.4)	30(28)
SCREENホールディングス(7735)	327,000(-10.2)	26,500(-10.6)	385.8(387.1)	97(97)
野崎印刷紙業(7919)	15,400(+1.4)	240(+72.7)	7.3(▲2.9)	3(3)
任天堂(7974)	1,250,000(+4.1)	260,000(+4.1)	1,511.0(1,615.5)	760(810)
松風(7979)	26,190(+5.1)	2,056(+13.4)	86.6(75.5)	26(23)
ムーンバット(8115)	11,800(+1.5)	280(+46.6)	55.5(27.1)	30(30)
キング(8118)	11,400(+1.3)	1,450(+2.6)	54.8(53.7)	20(20)
滋賀銀行(8366)	非公表前期98,558	13,000(-38.1)	240.5(282.3)	40(42.5)
京都銀行(8369)	非公表前期133,539	28,600(-36.7)	264.9(419.6)	60(100)
アイフル(8515)	124,300(+7.8)	14,400(+375.1)	29.8(19.3)	0(0)
京福電気鉄道(9049)	12,500(+0.8)	820(-11.0)	321.9(351.5)	20(20)
SGホールディングス(9143)	1,160,000(+3.7)	71,500(+1.6)	140.1(136.9)	42(41)
中央倉庫(9319)	27,000(+2.9)	1,750(+13.6)	68.3(43.4)	22.5(22.5)

会社名	売上高	営業利益	1株純利益	1株配当
京都ホテル (9723) (単)	10,232(-3.2)	491(-12.8)	10.0(15.7)	3(3)
J E U G I A (9826)	7,380(+0.01)	80(+21.0)	36.5(26.8)	30(30)
王将フードサービス (9936)	84,936(+4.0)	7,129(+3.0)	250.4(223.6)	120(120)

【2020年3月期決算 (東証1部銘柄)】

アテクト (4241)	3,100(+4.9)	230(+9.9)	29.7(29.2)	10(10)
川重冷熱工業 (6414) (単)	18,500(+3.6)	700(+13.6)	55.4(49.2)	12(12)
ニチダイ (6467)	15,500(-11.0)	1,000(-27.9)	72.9(107.0)	20(25)
シライ電子工業 (6658)	29,000(+1.3)	350(-3.3)	3.6(▲16.2)	5(5)
京写 (6837)	21,500(+2.2)	500(+0.2)	20.9(20.5)	6(8)

【2019年5月期決算】

京進 (4735)	19,359(+8.0)	550(+34.3)	70.8(58.9)	9.36(9.28)
-----------	--------------	------------	------------	------------

【2019年6月期決算】

三東工業社 (1788・J) (単)	5,000(-8.2)	80(+42.3)	102.1(107.0)	40(40)
ハウストゥ (3457)	27,499(+22.1)	3,246(+53.4)	102.3(74.9)	31(22.5)

【2019年7月期決算】

ファーマフーズ (2929)	10,100(+27.2)	510(+72.3)	11.7(10.8)	0(0)
サムコ (6387) (単)	5,500(+0.6)	540(-15.4)	43.6(50.8)	20(20)

【2019年8月期決算】

オンリー (3376)	7,400(+3.8)	740(+7.4)	117.1(116.9)	35(35)
クラテックホールディングス (3607)	12,000(-2.1)	260(+32.5)	17.3(1.2)	16(16)
トーセ (4728)	5,327(+17.9)	271(+18.6)	25.5(24.9)	25(25)

【2019年9月期決算】

エスユーエス (6554・M)	8,455(+19.0)	606(+10.0)	41.3(41.0)	0(0)
エスケレクトロニクス (6677・J)	26,100(+14.6)	5,600(+27.4)	379.7(311.0)	30(17)

【2019年10月期決算】

ジェイ・エス・ビー (3480)	42,085(+8.1)	3,121(+5.5)	429.8(462.4)	41(40)
システム・ディ (3804・J)	3,484(+2.5)	442(+13.1)	45.8(39.8)	7(7)

【2019年12月期決算】 (NISSHAは前期に決算期変更のため、前期との比較無し)

金下建設 (1897)	12,200(+19.5)	30(-76.8)	29.2(58.4)	50(50)
日本電気硝子 (5214)	305,000(+1.6)	25,000(+0.5)	186.3(154.3)	110(100)
日東精工 (5957)	35,400(+4.8)	3,100(+4.9)	55.1(54.7)	12(12)
第一精工 (6640)	55,100(+4.6)	1,000(+39.0)	17.9(▲112.6)	20(20)
堀場製作所 (6856)	218,000(+3.5)	29,000(+0.6)	474.3(529.2)	130(145)
オブテックスグループ (6914)	43,000(+7.2)	5,300(+6.2)	108.7(104.8)	32.5(30)
NISSHA (7915)	195,000(-6.0)	8,500(+5.3)	120.2(85.5)	35(30)

【2020年1月期決算】

不二電機工業 (6654) (単)	4,300(+10.0)	405(+7.8)	45.0(46.9)	32(32)
-------------------	--------------	-----------	------------	--------

【2020年2月期決算】 (白鳩は前期に決算期変更のため、前期との比較無し)

白鳩 (3192・J) (単)	5,668(比較無し)	50(比較無し)	1.5(0.1)	未定(3)
平和堂 (8276)	440,000(+0.5)	12,000(-11.4)	120.1(163.7)	35(35)

京滋本社の上場企業の業績予想ランキング上位10社（2019.5.31現在）

京都と滋賀に本社を置く上場企業の今期予想ないし前期実績発表前予想（会社発表値）ランキング上位10社以下の通り。

- ①売上高増加率ランキング ③経常利益増加率ランキング ⑤売上高経常利益率ランキング
 ②営業利益増加率ランキング ④売上高営業利益率ランキング ⑥売上高営業利益率前年比改善度ランキング

① 予想売上高の増加率ランキング（単位・%、百万円）

	会社名	コード	決算期	増加率	今期予想	前期実績
1	ファーマフーズ	2929	19.7	27.2	10,100	7,943
2	ハウストゥ	3457	19.6	22.1	27,499	22,517
3	金下建設	1897	19.12	19.5	12,200	10,213
4	エスユーエス	6554	19.9	19.0	8,455	7,106
5	トーセ	4728	19.8	17.9	5,327	4,517
6	星和電機	6748	20.3	16.7	23,800	20,390
7	エスケーエレクトロニクス	6677	19.9	14.6	26,100	22,772
8	不二電機工業(単)	6654	20.1	10.0	4,300	3,909
9	日本電産	6594	20.3	8.7	1,650,000	1,518,320
10	ジェイ・エス・ビー	3480	19.10	8.1	42,085	38,940

② 予想営業利益の増加率ランキング（単位・%、百万円）

	会社名	コード	決算期	増加率	今期予想	前期実績
1	星和電機	6748	20.3	50,901.4	1,000	1
2	ワコールホールディングス	3591	20.3	125.5	11,000	4,879
3	フェイス	4295	20.3	107.9	300	144
4	野崎印刷紙業	7919	20.3	72.7	240	138
5	ファーマフーズ	2929	19.7	72.3	510	296
6	TOWA	6315	20.3	70.8	1,600	937
7	ハウストゥ	3457	19.6	53.4	3,246	2,116
8	京セラ	6971	20.3	47.6	140,000	94,823
9	ムーンバット	8115	20.3	46.6	280	190
10	三東工業社(単)	1788	19.6	42.3	80	56

③ 予想経常利益(または税引前当期純利益)の増加率ランキング（単位・%、百万円）

	会社名	コード	決算期	増加率	今期予想	前期実績
1	フジックス	3600	20.3	573.7	206	30
2	ワコールホールディングス	3591	20.3	444.7	12,000	2,203
3	TOWA	6315	20.3	72.4	1,620	939
4	野崎印刷紙業	7919	20.3	65.7	245	147
5	ハウストゥ	3457	19.6	57.2	3,000	1,908
6	ファーマフーズ	2929	19.7	56.0	560	359
7	第一精工	6640	19.12	51.4	1,000	660
8	ムーンバット	8115	20.3	40.5	350	249
9	京セラ	6971	20.3	28.0	180,000	140,610
10	京進	4735	19.5	27.4	580	455

④ 予想売上高営業利益率ランキング(単位・%、百万円)

	会社名	コード	決算期	利益率	売上高	営業利益
1	エスケーエレクトロニクス	6677	19.9	21.46	26,100	5,600
2	任天堂	7974	20.3	20.80	1,250,000	260,000
3	日本新薬	4516	20.3	18.10	116,000	21,000
4	タカラバイオ	4974	20.3	17.22	36,000	6,200
5	コタ(単)	4923	20.3	16.96	7,300	1,238
6	村田製作所	6981	20.3	13.92	1,580,000	220,000
7	堀場製作所	6856	19.12	13.30	218,000	29,000
8	ユーシン精機	6482	20.3	12.73	22,000	2,800
9	キング	8118	20.3	12.72	11,400	1,450
10	システム ディ	3804	19.10	12.69	3,484	442

⑤ 予想売上高経常利益率(または税引前当期純利益率)ランキング(単位・%、百万円)

	会社名	コード	決算期	利益率	売上高	経常利益
1	エスケーエレクトロニクス	6677	19.9	21.84	26,100	5,700
2	任天堂	7974	20.3	20.80	1,250,000	260,000
3	日本新薬	4516	20.3	18.97	116,000	22,000
4	タカラバイオ	4974	20.3	17.92	36,000	6,450
5	コタ(単)	4923	20.3	17.26	7,300	1,260
6	村田製作所	6981	20.3	14.05	1,580,000	222,000
7	キング	8118	20.3	13.33	11,400	1,520
8	堀場製作所	6856	19.12	13.07	218,000	28,500
9	ユーシン精機	6482	20.3	12.73	22,000	2,800
10	システム ディ	3804	19.10	12.63	3,484	440

⑥ 予想売上高営業利益率改善度ランキング(営業赤字と決算期変更除く。単位・%ポイント、%)

	会社名	コード	決算期	改善度	今期利益率予	前期利益率
1	星和電機	6748	20.3	4.19	4.20	0.01
2	ワコールホールディングス	3591	20.3	2.99	5.50	2.51
3	ハウストゥ	3457	19.6	2.40	11.80	9.40
	京セラ	6971	20.3	2.40	8.24	5.84
5	エスケーエレクトロニクス	6677	19.9	2.16	21.46	19.30
6	TOWA	6315	20.3	2.02	5.33	3.31
7	タカラバイオ	4974	20.3	1.98	17.22	15.24
8	日本電産	6594	20.3	1.48	10.61	9.13
9	ファーマフーズ	2929	19.7	1.32	5.05	3.73
10	システム ディ	3804	19.10	1.19	12.69	11.50

(注) 金融除く。連結ベース。(単)は単体。

京滋本社企業の年初来株価動向

平均株価は年初比約5%上昇 19年1月から5月までの全体相場を日経平均株価の動きで振り返ると、1月は18年末からの海外株安や円高進行を受けて取引初日は大幅に安く始まったが、米中貿易摩擦問題の改善期待などから反発。2月も月初に海外リスク再燃を嫌気して下落する場面があったが、米国の政府機関再開鎖の回避などから投資家心理が改善し、月を通して上昇基調が続いた。年初からの上昇ピッチが速かったこともあり、3月は国内外の経済指標の弱さに伴う景気減速懸念も加わって株式市場は軟調に推移したが、4月には米国株の堅調な動きや中国の良好な経済指標、中国政府による景気刺激策による中国経済への期待などから上昇基調をたどり、下旬には期間内の高値圏となる22,000円台を回復した。大型連休後の5月相場では、米中貿易摩擦問題の再燃などが嫌気されて急反落したが、結果は年初の始値から4.8%値上がりして終わった。

京滋銘柄は値上がりが6割 京都府と滋賀県に本社を置く株式上場企業74社（19年5月末現在）について、19年1月から5月末までの株価の動き（当期間内の株式分割実施企業は分割を考慮。7ページ）を検証すると、期間内の始値と終値の比較（下表）で値を下けたのが29社で全体の4割となった一方、値上がりしたのが45社で全体の6割を占め、このうち29社が年初から10%以上の値上がりを見せた。

株式市場全体では、これから発表が本格化する3月期決算企業の20年3月期第1四半期（19年4～6月）の業績結果に加え、通期業績予想にも関心が集まり、為替や資源価格、国際情勢などの動向と合わせて注視されよう。

京滋本社企業の年初来株価騰落率(19年1月始値→5月終値。単位：%)

星和電	+57.76	クラウドディアHD	+17.41	SGHD	+3.05	タカラバイオ	-7.11
キング	+39.55	日本電産	+14.44	互応化	+2.76	王将	-7.26
ハウスドゥ	+37.01	シライ電	+13.82	滋賀銀	+1.82	京進	-7.31
任天堂	+36.22	ファルコHD	+13.60	京写	+1.74	ワタベ	-7.91
TOWA	+35.41	三菱ロジス	+12.57	中央倉	+1.31	サムコ	-8.68
日理化	+35.21	三洋化成	+12.27	ローム	+0.75	コタ	-9.25
オムロン	+33.68	メタルアート	+11.95	村田製	+0.43	宝HLD	-10.44
日新電	+33.00	白鳩	+11.00	京福電	-0.77	GSユアサ	-12.37
第一精	+30.21	日本新薬	+10.75	たけびし	-1.64	サンコール	-13.04
島津	+30.00	トーセ	+10.68	京都ホ	-1.68	スクリーン	-15.10
エスユーエス	+28.99	日東精	+8.06	KTC	-1.79	アイフル	-16.00
ユーシン精	+28.90	ジェイ・エス・ビー	+7.36	アーマF	-1.81	NISSHA	-19.60
京セラ	+24.70	一工薬	+7.21	JEUGIA	-2.30	オンリー	-21.59
フジテック	+23.95	ムーンバット	+7.11	フジックス	-3.05	オブテックスG	-22.11
エスケーエレ	+22.37	三東工	+5.07	金下建	-3.41	平和堂	-24.29
松風	+19.76	日電硝子	+4.85	ワコールHD	-3.53	アテクト	-30.24
堀場製	+17.91	ニチコン	+4.18	京都銀	-4.06	野崎紙	-30.30
川重冷熱	+17.65	ヤマシナ	+3.13	フェイス	-5.30		
システム・ディ	+17.52	不二電	+3.10	ニチダイ	-5.66		

(※) 上記期間内の株式分割の実施は考慮。

京滋本社企業の年初来株価推移

(19年1月始値～5月終値。高値及び安値のカッコ内は月日)

	始 値	高 値	安 値	終 値
三 東 工	2,425	2,550 (04.08)	2,056 (02.22)	2,548
金 下	4,400	4,735 (03.28)	3,825 (01.23)	4,250
宝 H L D	1,312	1,416 (01.23)	1,151 (05.14)	1,175
フ ア ー マ F	497	613 (02.05)	435 (05.14)	488
白	300	411 (03.29)	287 (01.15)	333
オ ン リ ー	1,019	1,100 (01.09)	792 (05.24)	799
ハ ウ ス ド ウ	978	1,683 (02.07)	961 (01.04)	1,340
ジ ャ イ ・ エ ス ・ ビ ー	3,330	4,300 (02.12)	3,150 (01.04)	3,575
ワ コ ー ル H D	2,801	2,960 (01.31)	2,432 (05.13)	2,702
フ ジ ッ ク H D	1,900	2,100 (02.27)	1,812 (05.22)	1,842
ク ラ ウ デ ィ ア H D	425	520 (04.01)	425 (01.04)	499
シ ス テ ム デ イ ト	491	739 (03.05)	474 (01.04)	577
ア	1,455	1,944 (02.05)	987 (05.24)	1,015
フ エ イ	830	922 (04.01)	708 (05.21)	786
日 一 理 工 化 薬	142	227 (02.27)	137 (01.04)	192
一 三 工 洋 新 化 薬	2,692	3,845 (04.18)	2,391 (01.25)	2,886
日 三 日 新 コ H D	4,970	5,970 (05.30)	4,825 (01.16)	5,580
フ ア ル タ ー	6,790	8,150 (04.01)	6,170 (01.11)	7,520
ワ ト	1,441	1,653 (05.28)	1,254 (04.11)	1,637
京	607	790 (01.25)	555 (04.03)	559
コ 互 応 化 学	749	1,034 (03.29)	739 (01.04)	829
互 応 化 学	1,081	1,547 (02.27)	991 (05.21)	1,002
タ カ ラ バ イ オ	1,276	1,380 (02.04)	1,140 (05.14)	1,158
日 メ タ ル ア ー ト	1,270	1,345 (03.27)	1,173 (02.18)	1,305
メ ヤ 日 マ シ ナ	2,502	2,826 (04.01)	2,235 (05.23)	2,324
K 東 T コ ー ル	2,493	3,205 (04.04)	2,449 (01.04)	2,614
サ T ン O W	1,155	1,403 (03.25)	1,155 (01.04)	1,293
T サ フ ジ ャ テ ッ ク	64	83 (03.06)	62 (01.04)	66
フ 川 電 冷 熱	509	663 (04.22)	453 (01.11)	550
川 電 冷 熱	1,731	1,922 (02.26)	1,660 (01.04)	1,700
ニ ュ ー シ ョ ン	575	757 (03.04)	472 (05.16)	500
エ 日 第 一 新 電 工	562	1,006 (04.22)	535 (01.04)	761
日 第 一 新 電 工	841	1,027 (02.06)	743 (05.24)	768
オ 不 シ G ス ケ ー	1,144	1,448 (05.28)	1,075 (01.04)	1,418
不 シ G ス ケ ー	1,190	1,526 (05.22)	1,190 (01.11)	1,400
星 京 堀 場	671	860 (02.01)	623 (05.24)	633
堀 場	820	1,258 (04.17)	774 (01.04)	1,057
オ ロ プ テ ッ ク ス G	514	1,218 (02.28)	509 (01.04)	663
オ ロ プ テ ッ ク ス G	11,875	16,255 (04.24)	11,405 (01.18)	13,590
京 村 二 三 島	1,089	1,475 (05.22)	983 (05.14)	1,418
京 村 二 三 島	791	1,161 (05.15)	776 (01.04)	1,052
三 島	3,860	6,150 (04.25)	3,740 (01.04)	5,160
島	1,257	1,326 (01.09)	1,250 (01.04)	1,296
野 任 松	246	447 (03.20)	242 (01.04)	280
任 松	2,215	2,383 (01.17)	1,833 (05.14)	1,941
松	1,560	2,120 (05.15)	1,416 (03.15)	1,909
ム キ 平 滋 京 ア	322	570 (05.21)	321 (01.04)	508
ム キ 平 滋 京 ア	288	520 (01.18)	281 (05.28)	293
京 ア	4,300	6,930 (04.19)	4,155 (01.04)	5,070
京 ア	1,660	2,274 (02.18)	1,290 (05.31)	1,293
京 ア	6,690	8,560 (04.19)	6,260 (01.04)	6,740
京 ア	5,312	7,255 (04.26)	5,155 (01.04)	6,624
京 ア	4,685	6,150 (03.06)	4,328 (05.24)	4,705
京 ア	766	1,098 (04.19)	737 (05.23)	798
京 ア	1,018	1,523 (02.25)	974 (01.04)	1,146
京 ア	1,280	1,533 (03.06)	1,228 (05.14)	1,259
京 ア	2,093	3,300 (04.15)	2,008 (01.04)	2,721
京 ア	4,405	5,930 (04.19)	3,740 (05.31)	3,740
京 ア	1,260	1,537 (02.13)	995 (05.24)	1,013
京 ア	330	480 (01.28)	223 (05.24)	230
京 ア	28,410	40,340 (04.19)	27,420 (01.04)	38,700
京 ア	1,063	1,345 (03.26)	1,035 (01.04)	1,273
京 ア	774	929 (05.27)	745 (05.13)	829
京 ア	440	688 (04.25)	439 (01.04)	614
京 ア	2,524	2,673 (01.09)	1,895 (05.30)	1,911
京 ア	2,523	2,746 (04.02)	2,398 (02.08)	2,569
京 ア	4,430	5,260 (03.18)	4,080 (05.14)	4,250
京 ア	250	309 (02.26)	203 (05.24)	210
京 ア	2,845	3,215 (03.25)	2,778 (04.08)	2,823
京 ア	2,854	3,315 (03.05)	2,823 (05.14)	2,941
京 ア	989	1,096 (03.18)	981 (01.04)	1,002
京 ア	775	810 (03.25)	742 (05.30)	762
京 ア	1,260	1,345 (02.01)	1,209 (05.20)	1,231
京 ア	7,160	7,690 (03.04)	6,590 (05.31)	6,640

(※)上記期間内の株式分割実施銘柄については、始値より考慮。

京滋企業の予想配当利回りランキング(配当額は会社側予想、19年5月末現在、株価は19年5月終値、単位:%、円)

7～12月の期末及び2Q末予定配当ベース上位					全企業の年間予定配当ベース上位				
社名	コード	利回り	配当額	株価	社名	コード	利回り	配当額	株価
ホーリー(8)	3376	4.38	35.0	799	ホーリー(8)	3376	4.38	35.0	799
クラウディア(8)	3607	3.21	16.0	499	日電硝子(12)	5214	4.21	110.0	2,614
トーセ(8)	4728	3.02	25.0	829	サンコール(3)	5985	4.00	20.0	500
日電硝子(12)	5214	2.30	60.0	2,614	KTC(3)	5966	3.82	65.0	1,700
NISSHA(12)	7915	1.97	20.0	1,013	たけびし(3)	7510	3.81	48.0	1,259
たけびし(9)	7510	1.91	24.0	1,259	ムーンパット(3)	8115	3.62	30.0	829
サンコール(9)	5985	1.80	9.0	500	NISSHA(12)	7915	3.46	35.0	1,013
KTC(9)	5966	1.76	30.0	1,700	フジックス(3)	3600	3.39	62.5	1,842
ニチダイ(9)	6467	1.58	10.0	633	キング(3)	8118	3.26	20.0	614
堀場製(12)	6856	1.58	80.0	5,070	クラウディア(8)	3607	3.21	16.0	499
エスケーエレ(9)	6677	1.57	30.0	1,909	フジテック(3)	6406	3.17	45.0	1,418
日新電(9)	6641	1.52	16.0	1,052	ニチダイ(3)	6467	3.16	20.0	633
ニチコン(9)	6996	1.50	12.0	798	日新電(3)	6641	3.04	32.0	1,052
ワコールHD(9)	3591	1.48	40.0	2,702	トーセ(8)	4728	3.02	25.0	829
フジテック(9)	6406	1.41	20.0	1,418	ニチコン(3)	6996	3.01	24.0	798
ファルコHD(9)	4671	1.41	23.0	1,637	ワコールHD(3)	3591	2.96	80.0	2,702
三洋化成(9)	4471	1.25	70.0	5,580	ファルコHD(3)	4671	2.81	46.0	1,637
不二電(7)	6654	1.23	16.0	1,296	互応化(3)	4962	2.68	35.0	1,305
システム デイ(10)	3804	1.21	7.0	577	サムコ(7)	6387	2.60	20.0	768
一工薬(9)	4461	1.21	35.0	2,886	スクリーン(3)	7735	2.59	97.0	3,740

(※)左表のカッコ内数字は7～12月の本決算期末及び第2四半期(2Q)末、右表のカッコ内数字は全て本決算期末。

当社の概要

商号等 西村証券株式会社 金融商品取引業者 近畿財務局長(金商)第26号

本店所在地 〒600-8007 京都市下京区四条通高倉西入立売西町65番地

加入協会 日本証券業協会

指定紛争解決機関 特定非営利活動法人 証券・金融商品あっせん相談センター

資本金 5億円

主な事業 金融商品取引業

設立年月日 昭和15年11月1日

連絡先 075-221-3346 又はお取引のある支店にご連絡ください。

投資シグナル

令和元年七月一日発行
第三六八号(毎号一日発行)

定価五〇円

一カ年二〇〇円(送料共)

発行所
編入人

京都市下京区四条通高倉西入立売西町六五
西村証券株式会社
大西村
武水
彦良社