

投資シグナル

夏
号

第372号

京滋の3月期決算上場企業の業績概況 20年3月期は減収ながらもわずかに増益

京都、滋賀に本社を置く3月期決算上場企業47社（金融3社）の20年3月期は、19年3月期に比べて売上高が0.2%減、営業利益が0.5%増となった（西村証券の集計）。19年3月期（18年3月期比5.4%増収、13.3%営業増益）から一転し減収となったものの、微増益に。上半期（19年4～9月）が前年同期に比べて売上高が0.02%減、営業利益が11.6%減となったのに比べ、下半期（同10月～20年3月。0.4%減収、12.5%営業増益）には利益面で良化の傾向がみられた。

京滋の3月期決算上場企業の通期営業利益状況
（%は前期比。内側が19.3、外側が20.3。単位・社）

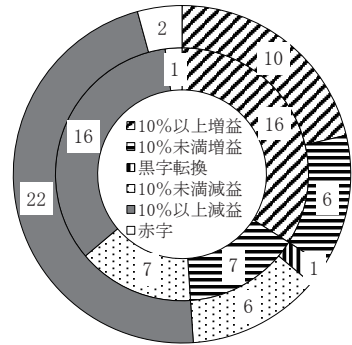

この47社のうち、増収企業数は19年3月期の34社から18社へと減少し、増収企業の比率は全体の38%（19年3月期72%）へと一気に縮小した。営業増益（黒字転換含む）企業数についても前年同期の23社から17社へ減少し、全体に占める営業増益（黒字転換含む）企業の比率は36%（同49%）へ低下した。上記のグラフをみると、「10%以上増益」が10社（同16社）に、「10%未満増益」も6社（同7社）に減少。また、「10%未満減益」が6社（同7社）となり、「10%以上減益」が22社（同16社）へと拡大したほか、赤字企業が2社（同1社）に増える結果となった。

21年3月期の通期業績見通しについて、西村証券の集計（金融3社を除く46社の会社側予想ベース。20年5月末現在）では、全体の65%にあたる30社が「未定」と発表しており、発表分だけでは京滋企業全体の状況を反映しにくいと考えられるため、今回は売上高、営業利益の会社側予想値の集計は行わない。なお、発表している企業（16社）のうち、増収見通しは7社、営業増益見通しは6社となっている。

西村証券

金融商品取引業者 近畿財務局長（金商）第26号
加入協会 日本証券業協会
指定紛争解決機関 特定非営利法人 証券・金融商品あっせん相談センター

本店	〒600-8007 京都市下京区四条通高倉西入（大丸前） TEL（075）221-2155（代表）	大久保支店	〒611-0031 宇治市広野町西裏87番地（大久保駅東側） TEL（0774）46-8213（代表）
亀岡支店	〒621-0804 亀岡市追分町馬場通5番地（亀岡駅前） TEL（0771）24-2311（代表）	舞鶴支店	〒625-0036 舞鶴市字浜808（敷島通六条東入） TEL（0773）62-3643（代表）
草津支店	〒525-0032 草津市大路1丁目12番（草津駅東口） TEL（077）565-1555（代表）	綾部支店	〒623-0021 綾部市本町6丁目40-2（本町通） TEL（0773）42-6560（代表）

京滋の3月期決算上場企業の20年3月期の通期業績ランキング

京都と滋賀に本社を置く3月期決算上場企業の20年3月期通期業績ランキング上位10社は以下の通り。

- ①売上高増加率ランキング ③経常利益増加率ランキング ⑤売上高経常利益率ランキング
②営業利益増加率ランキング ④売上高営業利益率ランキング ⑥売上高営業利益率改善度ランキング

① 売上高増加率ランキング（単位・%、百万円）

	会社名	コード	増加率	当四半期	前年同期
1	星和電機	6748	28.0	26,091	20,390
2	任天堂	7974	9.0	1,308,519	1,200,560
3	コタ(単)	4923	6.7	7,460	6,992
4	フジテック	6406	6.1	181,232	170,759
5	S G ホールディングス	9143	5.0	1,173,498	1,118,094
6	王将フードサービス	9936	4.8	85,571	81,638
7	松風	7979	4.8	26,108	24,915
8	KTC	5966	4.4	8,256	7,906
9	日本電産	6594	4.0	1,534,800	1,475,436
10	第一工業製薬	4461	3.2	61,456	59,574

② 営業利益増加率ランキング（単位・%、百万円）

	会社名	コード	増加率	当四半期	前年同期
1	星和電機	6748	128,800.0	1,289	1
2	フェイス	4295	166.9	385	144
3	任天堂	7974	41.1	352,370	249,701
4	ワコールホールディングス	3591	35.9	6,632	4,879
5	フジテック	6406	29.7	13,375	10,313
6	松風	7979	21.9	2,210	1,814
7	互応化学工業	4962	15.0	428	372
8	タカラバイオ	4974	14.8	6,274	5,463
9	王将フードサービス	9936	11.2	7,698	6,924
10	メタルアート	5644	10.9	1,250	1,127

③ 経常利益(または税引前四半期純利益)増加率ランキング（単位・%、百万円）

	会社名	コード	増加率	当四半期	前年同期
1	フジックス	3600	296.2	121	30
2	ワコールホールディングス	3591	97.9	4,359	2,203
3	任天堂	7974	30.0	360,461	277,355
4	フジテック	6406	23.2	14,682	11,922
5	互応化学工業	4962	21.8	474	389
6	松風	7979	16.4	1,988	1,709
7	タカラバイオ	4974	12.1	6,347	5,665
8	王将フードサービス	9936	10.6	8,084	7,310
9	S G ホールディングス	9143	7.7	80,532	74,766
10	コタ(単)	4923	6.6	1,491	1,400

④ 売上高営業利益率ランキング（単位・%、百万円）

	会社名	コード	利益率	売上高	営業利益
1	任天堂	7974	26.93	1,308,519	352,370
2	コタ(単)	4923	19.69	7,460	1,469
3	日本新薬	4516	18.58	116,637	21,668
4	タカラバイオ	4974	18.15	34,565	6,274
5	村田製作所	6981	16.51	1,534,054	253,247
6	ユーシン精機	6482	11.54	20,011	2,309
7	島津製作所	7701	10.86	385,443	41,845
8	日新電機	6641	9.77	117,500	11,478
9	キング	8118	9.66	10,630	1,027
10	王将フードサービス	9936	9.00	85,571	7,698

⑤ 売上高経常利益率(または税引前四半期純利益率)ランキング（単位・%、百万円）

	会社名	コード	利益率	売上高	経常利益
1	任天堂	7974	27.55	1,308,519	360,461
2	コタ(単)	4923	19.99	7,460	1,491
3	日本新薬	4516	19.24	116,637	22,442
4	タカラバイオ	4974	18.36	34,565	6,347
5	村田製作所	6981	16.56	1,534,054	254,032
6	島津製作所	7701	11.07	385,443	42,669
7	ユーシン精機	6482	11.02	20,011	2,205
8	キング	8118	10.03	10,630	1,066
9	日新電機	6641	9.91	117,500	11,650
10	ローム	6963	9.86	362,885	35,774

⑥ 売上高営業利益率改善度ランキング（営業赤字を除く。単位・%ポイント、%）

	会社名	コード	改善度	当四半期利益率	前年同期利益率
1	任天堂	7974	6.13	26.93	20.80
2	星和電機	6748	4.94	4.94	0.00
3	タカラバイオ	4974	2.91	18.15	15.24
4	フジテック	6406	1.34	7.38	6.04
5	フェイス	4295	1.23	1.92	0.69
6	松風	7979	1.18	8.46	7.28
7	ワコールホールディングス	3591	1.04	3.55	2.51
8	互応化学工業	4962	0.82	6.02	5.20
9	日本新薬	4516	0.58	18.58	18.00
10	王将フードサービス	9936	0.52	9.00	8.48

(注) 金融除く。連結ベース。(単)は単体。

京滋地区に本社を置いている上場企業の今期業績予想(2020.5.31 現在)

(※) 予想数値は会社側発表値。－は未定。J:ジャック、M:マーズ。連結。(単)は単体。売上高欄で営業収益、経常収益も表示、営業利益欄で銀行は経常利益

を表示(単位・百万円)。カッコ内の土は前期比(%)、▲は赤字額、△は黒字額(百万円)。1株当たり数値のカッコ内は前期実績、▲は赤字額、(単位・円)。

会社名	売上高	営業利益	1株純利益	1株配当
【2021年3月期決算(市場第1部・第2部)】				
宝ホールディングス(2531)	270,000(－4.0)	10,000(－36.9)	25.8(45.1)	20(20)
ワールホールディングス(3591)	－(前期186,760)	－(前期6,632)	－(54.3)	－(60)
フジックス(3600)	－(前期6,050)	－(前期42)	－(▲18.4)	－(60)
フェイス(4295)	－(前期20,093)	－(前期385)	－(▲67.9)	10(10)
新日本理化(4406)	－(前期26,839)	－(前期428)	－(12.4)	－(3)
第一工業製薬(4461)	61,500(+0.1)	4,200(+1.1)	275.3(198.2)	70(70)
三洋化成工業(4471)	－(前期155,503)	－(前期12,439)	－(347.9)	－(140)
日本新薬(4516)	126,000(+8.0)	25,000(+15.4)	282.1(256.4)	99(86)
ファルホールディングス(4671)	－(前期43,185)	－(前期841)	－(116.9)	－(48)
コタ(4923)(単)	7,650(+2.5)	1,235(－16.0)	43.4(52.6)	18(18)
互応化学工業(4962)	－(前期7,112)	－(前期428)	－(50.1)	－(35)
タカラバイオ(4974)	33,800(－2.2)	4,500(－28.3)	21.6(31.7)	8(8)
メタルアート(5644)	－(前期32,640)	－(前期1,250)	－(265.9)	－(35)
ヤマシナ(5955)	－(前期9,526)	－(前期385)	－(2.5)	－(1)
KTC(5966)	－(前期8,256)	－(前期666)	－(243.2)	－(70)
サンコール(5985)	－(前期42,354)	－(前期1,375)	－(35.3)	－(20)
TOWA(6315)	29,000(+14.8)	2,000(+146.2)	54.4(14.8)	16(16)
フジテック(6406)	165,000(－9.0)	10,700(－20.0)	92.6(122.5)	50(50)
ユーシン精機(6482)	17,000(－15.1)	1,150(－50.2)	22.9(45.0)	－(18)
日本電産(6594)	1,500,000(－2.3)	125,000(+13.3)	170.7(102.1)	60(57.5)
日新電機(6641)	130,000(+10.6)	14,000(+22.0)	93.6(78.9)	32(32)
オムロン(6645)	－(前期677,980)	－(前期54,760)	－(365.3)	－(84)
ジューズ・ユアサコーポレーション(6674)	－(前期395,553)	－(前期21,676)	－(168.2)	－(50)
ローム(6963)	－(前期362,885)	－(前期29,489)	－(247.7)	150(150)
京セラ(6971)	1,500,000(－6.2)	75,000(－25.1)	242.9(297.4)	120(160)
村田製作所(6981)	1,430,000(－6.8)	210,000(－17.1)	234.5(286.1)	110(97)
ニチコン(6996)	120,000(+0.3)	2,400(－5.9)	36.5(40.6)	25(24)
三菱ロジスネクスト(7105)	－(前期448,918)	－(前期8,437)	－(▲49.2)	－(13)
たけびし(7510)	－(前期74,268)	－(前期2,504)	－(110.9)	－(48)
島津製作所(7701)	340,000(－11.8)	22,000(－47.4)	54.3(107.8)	26(30)
SCREENホールディングス(7735)	－(前期323,249)	－(前期12,561)	－(107.4)	－(30)
野崎印刷紙業(7919)	－(前期14,804)	－(前期36)	－(▲35.9)	－(2)
任天堂(7974)	1,200,000(－8.3)	300,000(－14.9)	1,678.9(2,171.2)	840(1,090)
松風(7979)	－(前期26,108)	－(前期2,210)	－(44.2)	－(26)
ムーンバット(8115)	－(前期9,503)	－(前期▲1,457)	－(▲294.9)	－(30)
キング(8118)	－(前期10,630)	－(前期1,027)	－(38.6)	－(14)
滋賀銀行(8366)	非公表前期88,871	8,000(－42.3)	115.5(243.1)	35(40)
京都銀行(8369)	非公表前期113,823	21,300(－27.1)	198.5(269.8)	60(60)
アイフル(8515)	139,100(+9.5)	19,900(+1,085.2)	37.0(2.9)	0(0)
京福電気鉄道(9049)	－(前期12,494)	－(前期832)	－(99.7)	－(20)
SGホールディングス(9143)	1,200,000(+2.3)	78,500(+4.0)	152.7(148.9)	45(44)
中央倉庫(9319)	－(前期26,475)	－(前期1,587)	－(63.7)	－(22.5)
京都ホテル(9723)(単)	－(前期9,625)	－(前期89)	－(▲27.3)	－(3)

会社名	売上高	営業利益	1株純利益	1株配当
王将フードサービス(9936)	-(前期 85,571)	-(前期 7,698)	-(283.1)	-(120)

【2021年3月期決算(東証1部銘柄)】

アテクト(4241)	-(前期 2,977)	-(前期 157)	-(8.8)	-(3)
川重冷熱工業(6414)(単)	-(前期 17,564)	-(前期 341)	-(29.8)	-(12)
ニチダイ(6467)	-(前期 14,774)	-(前期 712)	-(52.8)	-(20)
シライ電子工業(6658)	-(前期 26,135)	-(前期▲98)	-(▲35.8)	-(0)
京写(6837)	-(前期 19,022)	-(前期 79)	-(0.1)	-(4)

【2020年5月期決算】

京進(4735)	22,705(+12.7)	236(-28.2)	108.8(61.1)	32.65(18.31)
----------	---------------	------------	-------------	--------------

【2020年6月期決算】

三東工業社(1788・J)(単)	6,000(+9.1)	130(+33.6)	139.0(80.3)	40(50)
ハウスドゥ(3457)	37,221(+18.0)	3,521(+11.5)	112.1(103.4)	34(37)

【2020年7月期決算】

ファーマフーズ(2929)	14,500(+37.7)	689(+19.6)	18.0(17.2)	7(0)
サムコ(6387)(単)	6,200(+25.6)	750(+128.8)	61.0(26.8)	20(20)

【2020年8月期決算】

オンリー(3376)	5,500(-24.1)	30(-95.3)	20.6(102.9)	6(31)
クラテアホールディングス(3607)	-(前期 12,359)	-(前期 308)	-(7.0)	-(18)
トーセ(4728)	5,152(-3.7)	226(-37.7)	18.8(33.0)	25(25)

【2020年9月期決算】

エスユーエス(6554・M)	9,594(+18.2)	217(-56.1)	13.4(38.6)	7(7)
エスケレクトロニクス(6677・J)	-(前期 25,773)	-(前期 6,028)	-(456.9)	-(35)

【2020年10月期決算】

ジェイ・エス・ビー(3480)	47,125(+10.4)	3,730(+8.9)	251.4(242.0)	28(27.5)
システム・デイ(3804・J)	3,722(+4.4)	607(+13.4)	64.4(59.0)	10(10)

【2020年12月期決算】(星和電は当期より決算期変更のため前年比較無し)

金下建設(1897)	11,000(-6.0)	320(+122.3)	107.1(68.8)	50(50)
アミホールディングス(2195・J)	5,090(+7.3)	254(+7.8)	140.7(139.0)	0(0)
ワカウエディング(4696)	-(前期 39,049)	-(前期 1,159)	-(71.2)	-(8)
日本電気硝子(5214)	260,000(+1.1)	16,000(+0.4)	113.9(▲348.5)	100(100)
日東精工(5957)	-(前期 34,857)	-(前期 2,596)	-(52.1)	-(12)
第一精工(6640)	57,500(+6.4)	2,400(+59.4)	85.5(54.8)	25(25)
星和電機(6748)	17,200(比較無し)	300(比較無し)	11.4(84.1)	10(15)
堀場製作所(6856)	-(前期 200,241)	-(前期 20,916)	-(367.1)	-(130)
オブテックスグループ(6914)	-(前期 37,517)	-(前期 2,856)	-(60.0)	-(32.5)
NISSHA(7915)	166,000(-4.6)	▲2,000(▲16,247)	▲70.1(▲344.2)	-(35)

【2021年1月期決算】

不二電機工業(6654)(単)	4,000(+1.4)	252(-33.1)	32.0(47.4)	32(32)
-----------------	-------------	------------	------------	--------

【2021年2月期決算】

白鳩(3192・J)(単)	5,560(+5.9)	▲192(▲46)	▲28.9(▲20.8)	未定(0)
平和堂(8276)	429,000(-1.1)	10,500(+0.3)	120.1(116.3)	35(35)

京滋本社企業の年初来株価動向

平均株価は年初比6%安に 20年1月から5月までの全体相場を日経平均株価の動きで振り返ると、1月は月初の中東リスク懸念が後退し、米中間の第一段階の合意署名などが好感され、一時24,000円台まで上昇したが、中国での新型コロナウイルス感染症（以下、感染症）拡大懸念から月末にかけて下落。2月は中旬にかけ24,000円台を回復したものの、下旬には中国以外の国で感染症が拡大したことを受け、世界的な経済への影響が懸念され急落した。3月には感染症が欧州、米国など世界的な拡大をみせ、景気後退懸念の高まりから続急落。中旬には約3年4カ月ぶりに一時17,000円台を割り込む場面もあったが、米国の大規模な経済対策への期待感などから反発。4月は月初に国内での感染症拡大や緊急事態宣言の発動などが嫌気されたが、主に欧米などで感染者数増にピークアウトの兆しがみえ、5月にかけ経済活動再開への期待感から上昇した。5月末は年初比6%安で終わった。

京滋銘柄は半数以上が10%の値下がり 京都府と滋賀県に本社を置く株式上場企業74社（20年5月末現在）について、20年1月から5月までの株価の動き（当期間内の株式分割実施企業は分割を考慮。7ページ）を検証すると、期間内の始値と終値の比較で、京滋企業全体の88%にあたる65社が値下がりし、このうち、41社（全体の55%）が10%以上の値下がりとなった。一方、値上がりは9社（同12%）にとどまったが、このうち、ファーマフーズが年初から約2.2倍という急騰をみせ、SGホールディングス、タカラバイオが40%以上の値上がりとなったほか、星和電、オムロンを合わせた計5社（同7%）が10%以上の上昇率となった。

京滋本社企業の年初来株価騰落率(20年1月始値→5月終値。単位：%)

ファーマF	+121.09	ヤマシナ	-3.03	宝HLD	-12.58	堀場製	-21.47
SGHD	+44.65	王将	-3.24	NISSHA	-12.97	ワコールHD	-22.72
タカラバイオ	+42.63	京写	-4.71	金下建	-13.46	三菱ロジス	-23.26
星和電	+23.04	平和堂	-5.14	島津	-13.50	ワタベ	-23.84
オムロン	+14.79	KTC	-6.22	コタ	-14.00	オンリー	-24.69
一工薬	+9.14	キング	-6.36	互応化学	-14.62	京進	-26.28
アイフル	+6.80	三洋化	-7.14	京都ホ	-14.73	シライ電子	-27.36
アマタHD	+2.73	滋賀銀	-7.15	京都銀	-15.13	サンコール	-27.59
任天堂	+1.23	フジテック	-7.30	日新電	-15.58	日電硝	-28.68
川重冷熱	-0.31	松風	-7.62	ローム	-15.60	野崎紙	-28.72
第一精工	-0.50	ファルコHD	-8.52	フェイス	-16.06	ユージン精	-29.38
三東工	-1.18	京福電	-9.32	ジェイ・エス・ビー	-16.36	ニチコン	-30.13
不二電機	-1.23	村田製	-9.54	中央倉	-16.83	ハウストウ	-30.84
システム・ディ	-1.49	白鳩	-9.84	GSユアサ	-18.13	スクリーン	-33.72
たけびし	-1.94	クラウドアイHD	-10.58	フジックス	-20.38	ニチタイ	-34.27
日新薬	-2.11	オプテックス	-10.74	日東精	-20.61	アテクト	-35.91
トーセ	-2.16	日電産	-10.93	ムーンハット	-20.64	エスケーエレク	-38.70
サムコ	-2.39	エスユーエス	-11.13	京セラ	-21.03		
TOWA	-2.61	日理化	-11.33	メタルアート	-21.22		

(※) 上記期間内の株式分割の実施は考慮。

京滋本社企業の年初来株価推移

(20年1月始値～5月終値。高値及び安値のカッコ内は月日)

	始 値	高 値	安 値	終 値
三 東 工	2,364	2,482 (01.15)	1,820 (03.24)	2,336
金 下 建	4,830	5,170 (01.31)	3,350 (03.17)	4,180
ア ミ タ H D	2,891	3,000 (05.20)	2,151 (03.10)	2,970
宝 H L D	994	1,041 (02.07)	617 (03.19)	869
フ ァ ー マ F	479	1,388 (02.20)	467 (01.06)	1,059
白 ン リ 鳩	305	338 (01.30)	197 (03.23)	275
オ ン リ ー	802	814 (01.14)	512 (03.17)	604
ハ ウ ス ド ウ	1,485	1,486 (01.06)	550 (03.19)	1,027
ジ ャ イ ・ エ ス ・ ビ ー	2,830	2,970 (01.07)	1,612 (03.13)	2,367
ワ コ ー ル H D	2,887	3,115 (02.06)	2,030 (05.18)	2,231
フ ジ ッ ク ス	1,850	1,919 (01.21)	1,313 (03.24)	1,473
ク ラ ウ デ ィ ア H D	482	487 (01.07)	300 (03.17)	431
シ ス テ ム デ ィ	1,138	1,365 (01.17)	636 (03.13)	1,121
ア テ ク ト	1,490	1,969 (01.28)	650 (03.17)	955
フ ェ イ	791	833 (02.06)	513 (03.23)	664
フ 理 化	203	218 (02.04)	119 (03.13)	180
一 工 薬	4,320	4,890 (02.12)	2,773 (03.13)	4,715
三 洋 化	5,320	5,450 (01.20)	3,425 (03.17)	4,940
日 新 薬	9,480	10,360 (01.22)	5,950 (03.13)	9,280
フ ァ ル コ H D	1,820	2,195 (02.05)	1,235 (03.17)	1,665
ワ タ ー	562	580 (01.08)	272 (04.06)	428
ト ー	880	974 (02.06)	572 (03.13)	861
京 進	936	980 (01.07)	500 (03.23)	690
コ タ	1,400	1,498 (01.14)	1,027 (03.13)	1,204
互 応 化 学	1,300	1,391 (01.10)	916 (03.23)	1,110
タ カ ラ バ イ オ	2,015	2,949 (05.27)	1,481 (03.13)	2,874
日 電 硝	2,395	2,451 (01.07)	1,231 (03.19)	1,708
メ タ ル ー ト	1,588	1,608 (02.10)	1,010 (03.17)	1,251
ヤ マ シ	66	68 (01.07)	48 (03.17)	64
日 東 精	621	645 (01.07)	345 (03.13)	493
K T C	2,010	2,180 (02.06)	1,670 (04.03)	1,885
サ ン コ ー ル	569	586 (01.07)	356 (04.06)	412
T O W A	1,149	1,268 (02.13)	600 (03.23)	1,119
サ ム コ ク	1,970	2,299 (01.23)	1,160 (03.13)	1,923
フ ジ テ ッ	1,739	1,866 (01.24)	1,177 (03.17)	1,612
川 重 冷 熱	1,625	1,705 (01.27)	1,480 (04.07)	1,620
ニ ュ ー シ ン	709	899 (01.15)	371 (04.06)	466
エ ス ュ ー エ	987	1,045 (01.14)	593 (04.06)	697
日 電 産	512	637 (01.23)	255 (03.13)	455
第 一 精 工	7,435	7,922 (01.24)	4,838 (03.23)	6,622
オ ム ロ ン	2,593	2,712 (01.09)	1,394 (03.13)	2,580
不 ニ 電 機	1,329	1,362 (01.20)	745 (03.19)	1,122
シ ラ イ 電 子	6,220	7,320 (05.28)	4,410 (03.13)	7,140
G S ュ ア サ	1,300	1,309 (01.06)	834 (03.13)	1,284
エ ス ケ ー エ	296	314 (01.07)	140 (03.17)	215
星 和 電	2,328	2,447 (01.07)	1,166 (03.23)	1,906
京 堀 場 製	1,961	2,056 (01.22)	810 (03.23)	1,202
オ プ テ ッ ク ス G	586	721 (05.29)	378 (03.13)	721
ロ ー ム ラ	297	518 (01.17)	175 (03.17)	283
京 セ ラ	7,220	7,560 (01.24)	4,250 (03.17)	5,670
村 田 製	1,630	1,695 (01.21)	854 (03.19)	1,455
ニ チ コ ン	8,590	9,290 (01.24)	5,170 (03.23)	7,250
三 菱 ロ ジ ス	7,384	7,764 (01.14)	5,320 (03.19)	5,831
た け び し	6,649	6,920 (01.14)	4,602 (03.17)	6,015
島 津	1,112	1,126 (01.06)	559 (03.19)	777
ス ク リ ー ン	1,367	1,729 (02.13)	700 (03.19)	1,049
N I S S H A	1,496	1,525 (01.22)	1,024 (03.13)	1,467
野 崎	3,370	3,465 (01.07)	2,148 (03.13)	2,915
任 天 堂	7,280	8,360 (01.17)	3,185 (03.23)	4,825
松 風	1,095	1,122 (01.07)	577 (03.19)	953
ム ン バ ッ ト	188	195 (01.23)	100 (03.13)	134
キ ン バ ッ ト	43,010	47,270 (04.23)	31,880 (03.13)	43,540
平 和 堂	1,772	2,073 (02.17)	1,391 (03.13)	1,637
滋 賀 銀	814	842 (01.24)	506 (04.06)	646
京 都 銀	550	583 (02.06)	401 (03.13)	515
ア イ フ	2,041	2,097 (01.07)	1,381 (03.17)	1,936
京 福 電	2,700	2,803 (01.07)	1,811 (03.13)	2,507
S G H D	4,560	4,710 (01.07)	2,746 (03.17)	3,870
中 央 倉	250	343 (02.12)	191 (03.13)	267
京 都 倉	3,035	3,130 (01.24)	2,720 (04.27)	2,752
王 将 フ ー ド	2,430	3,520 (05.29)	1,977 (03.13)	3,515
	1,224	1,300 (03.27)	812 (03.13)	1,018
	740	746 (01.30)	478 (04.06)	631
	6,490	6,750 (01.14)	4,670 (03.13)	6,280

(※)上記期間内の株式分割実施銘柄については、始値より考慮。

京滋企業の予想配当利回りランキング（「未定」を除いて集計。20年5月末現在、株価は20年5月終値、単位：%、円）

7～12月の期末及び2Q末予定配当ベース上位					年間予定配当ベース上位				
社名	コード	利回り	配当額	株価	社名	コード	利回り	配当額	株価
日電硝子(12)	5214	2.93	50.0	1,708	日電硝子(12)	5214	5.85	100.0	1,708
ニチコン(9)	6996	1.54	12.0	777	京進(5)	4735	4.73	32.65	690
エスユーエス(9)	6554	1.54	7.0	455	ハウストグ(6)	3457	3.31	34.0	1,027
トーセ(8)	4728	1.45	12.5	861	ニチコン(3)	6996	3.22	25.0	777
日新電(9)	6641	1.43	16.0	1,122	フジテック(3)	6406	3.10	50.0	1,612
星和電(12)	6748	1.39	10.0	721	トーセ(8)	4728	2.90	25.0	861
不二電(7)	6654	1.25	16.0	1,284	日新電(3)	6641	2.85	32.0	1,122
フジテック(9)	6406	1.24	20.0	1,612	不二電(1)	6654	2.49	32.0	1,284
金下建(12)	1897	1.20	50.0	4,180	宝HLD(3)	2531	2.30	20.0	869
ジェイ・エス・ビ(10)	3480	1.18	28.0	2,367	ローム(3)	6963	2.07	150.0	7,250
サムコ(7)	6387	1.04	20.0	1,923	京セラ(3)	6971	2.06	120.0	5,831
ローム(9)	6963	1.03	75.0	7,250	任天堂(3)	7974	1.93	840.0	43,540
オンリー(8)	3376	0.99	6.0	604	村田製(3)	6981	1.83	110.0	6,015
村田製(9)	6981	0.91	55.0	6,015	平和堂(2)	8276	1.81	35.0	1,936
システム ディ(10)	3804	0.89	10.0	1,121	三東工(6)	1788	1.71	40.0	2,336
平和堂(8)	8276	0.88	17.0	1,936	京都銀(3)	8369	1.55	60.0	3,870
第一精工(12)	6640	0.78	20.0	2,580	エスユーエス(9)	6554	1.54	7.0	455
京都銀(9)	8369	0.78	30.0	3,870	フェイス(3)	4295	1.51	10.0	664
フェイス(9)	4295	0.75	5.0	664	コタ(3)	4923	1.50	18.0	1,204
一工薬(9)	4461	0.74	35.0	4,715	一工薬(3)	4461	1.48	70.0	4,715

(※)左表のカッコ内数字は7～12月の本決算期末及び第2四半期(2Q)末。右表のカッコ内数字は全て本決算期末。

投資シグナル

令和二年七月一日発行
第三七二号(毎号一日発行)

当社の概要

商号等 西村証券株式会社 金融商品取引業者 近畿財務局長（金商）第26号
 本店所在地 〒600-8007 京都市下京区四条通高倉西入立売西町65番地
 加入協会 日本証券業協会
 指定紛争解決機関 特定非営利活動法人 証券・金融商品あっせん相談センター
 資本金 5億円
 主な事業 金融商品取引業
 設立年月日 昭和15年11月1日
 連絡先 075-221-3346 又はお取引のある支店にご連絡ください。

発行人
編集人
発行所
京都市下京区四条通高倉西入立売西町六五
大西 西村
畑村 証券
武永 株式
彦良 会社