

投資シグナル

夏
号

第376号

京滋の3月期決算上場企業の21年3月期通期業績概況 京滋企業全体の営業利益は37%増、増益企業も大きく増加

京都、滋賀に本社を置く3月期決算上場企業（47社。金融3社除く）の21年3月期は、20年3月期比で売上高が4.5%増、営業利益が37.2%増となった（西村証券の集計）。20年3月期（46社。0.3%減収、0.4%営業増益）に比べると大幅な営業増益で、20年3月期比81.8%増益となった任天堂が47社の営業利益合計額の約4割を占め、この点が大きく反映される形になったが、任天堂を除いても18.2%増益となるなど、全体的には収益面で回復感が広がる形に。

京滋の3月期決算上場企業の通期営業利益状況
（%は前年同期比。内側が20.3、外側が21.3。単位・社）

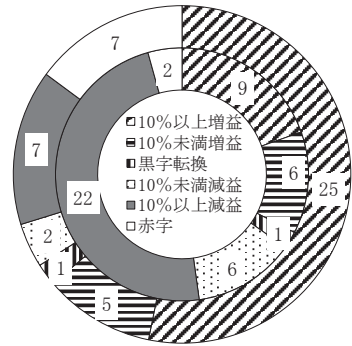

この47社のうち、増収企業数は12社（20年3月期は17社）に、全体に占める増収企業の比率は26%（同37%）になった一方、営業増益（黒字転換含む）企業数については31社（同16社）となり、営業増益（黒字転換含む）企業の比率は66%（同35%）へと大きく上昇した。上記のグラフをみると、「10%未満増益」は5社（同6社）となったが、「10%以上増益」が25社（同9社）に。また、「10%未満減益」が2社（同6社）に、「10%以上減益」が7社（同22社）に、赤字企業については7社（同2社）となっている。

22年3月期の業績見通しについて、西村証券の集計（会社側予想ベース。21年6月14日現在）では、「予想値未定」の2社を除く44社合計で売上高が前年比4.5%増、営業利益は同0.5%減の見通しとなった。なお、この44社のうち、増収見通し、営業増益見通しは各々32社となっている。

西村証券

金融商品取引業者 近畿財務局長（金商）第26号
加入協会 日本証券業協会
指定紛争解決機関 特定非営利法人 証券・金融商品あっせん相談センター

本店	〒600-8007 京都市下京区四条通高倉西入(大丸前) TEL(075)221-2155(代表)	大久保支店	〒611-0031 宇治市広野町西裏87番地(大久保駅東側) TEL(0774)46-8213(代表)
亀岡支店	〒621-0804 亀岡市追分町馬場通5番地(亀岡駅前) TEL(0771)24-2311(代表)	舞鶴支店	〒625-0036 舞鶴市字浜808(敷島通六条東入) TEL(0773)62-3643(代表)
草津支店	〒525-0032 草津市大路1丁目12番(草津駅東口) TEL(077)565-1555(代表)	綾部支店	〒623-0021 綾部市本町6丁目40-2(本町通) TEL(0773)42-6560(代表)

京滋の3月期決算上場企業の21年3月期の通期業績ランキング

京都と滋賀に本社を置く3月期決算上場企業の21年3月期通期業績ランキング上位10社は以下の通り。

- ①売上高増加率ランキング ③経常利益増加率ランキング ⑤売上高経常利益率ランキング
②営業利益増加率ランキング ④売上高営業利益率ランキング ⑥売上高営業利益率改善度ランキング

① 売上高増加率ランキング（単位・%、百万円）

	会社名	コード	増加率	21.3期	20.3期
1	任天堂	7974	34.4	1,758,910	1,308,519
2	タカラバイオ	4974	33.3	46,086	34,565
3	TOWA	6315	17.6	29,706	25,255
4	SGホールディングス	9143	11.8	1,312,085	1,173,498
5	村田製作所	6981	6.3	1,630,193	1,534,045
6	日新電機	6641	6.1	124,663	117,500
7	日本電産	6594	5.4	1,618,064	1,534,800
8	日本新薬	4516	4.5	121,885	116,637
9	コタ(単)	4923	4.1	7,764	7,460
10	川重冷熱工業(単)	6414	3.4	18,159	17,564

② 営業利益増加率ランキング（単位・%、百万円）

	会社名	コード	増加率	21.3期	20.3期
1	TOWA	6315	345.6	3,618	812
2	ファルコホールディングス	4671	210.8	2,614	841
3	野崎印刷紙業	7919	136.7	87	36
4	フジックス	3600	122.5	95	42
5	タカラバイオ	4974	122.4	13,952	6,274
6	フェイス	4295	98.2	763	385
7	SCREENホールディングス	7735	95.0	24,492	12,561
8	任天堂	7974	81.8	640,634	352,370
9	川重冷熱工業(単)	6414	58.0	539	341
10	日本電産	6594	47.4	160,011	108,558

③ 経常利益(または税引前四半期純利益)増加率ランキング（単位・%、百万円）

	会社名	コード	増加率	21.3期	20.3期
1	TOWA	6315	490.2	3,818	647
2	ファルコホールディングス	4671	203.0	2,853	941
3	野崎印刷紙業	7919	165.8	123	46
4	ワコホールディングス	3591	147.6	10,792	4,359
5	タカラバイオ	4974	123.1	14,159	6,347
6	SCREENホールディングス	7735	95.3	22,720	11,636
7	任天堂	7974	88.4	678,996	360,461
8	フェイス	4295	74.2	821	471
9	メタルアート	5644	67.4	2,070	1,236
10	京写	6837	62.4	159	98

④ 売上高営業利益率ランキング（単位・%、百万円）

	会社名	コード	利益率	売上高	営業利益
1	任天堂	7974	36.42	1,758,910	640,634
2	タカラバイオ	4974	30.27	46,086	13,952
3	日本新薬	4516	21.44	121,885	26,134
4	コタ(単)	4923	20.87	7,764	1,620
5	村田製作所	6981	19.21	1,630,193	313,240
6	ユーシン精機	6482	13.65	18,473	2,522
7	島津製作所	7701	12.64	393,499	49,742
8	TOWA	6315	12.18	29,706	3,618
9	日新電機	6641	12.17	124,663	15,171
10	オーケーエム	6229	11.52	8,759	1,009

⑤ 売上高経常利益率(または税引前四半期純利益率)ランキング（単位・%、百万円）

	会社名	コード	利益率	売上高	経常利益
1	任天堂	7974	38.60	1,758,910	678,996
2	タカラバイオ	4974	30.72	46,086	14,159
3	日本新薬	4516	21.96	121,885	26,760
4	コタ(単)	4923	21.34	7,764	1,657
5	村田製作所	6981	19.41	1,630,193	316,417
6	ユーシン精機	6482	14.12	18,473	2,608
7	TOWA	6315	12.85	29,706	3,818
8	島津製作所	7701	12.29	393,499	48,378
9	日新電機	6641	12.15	124,663	15,143
10	オーケーエム	6229	11.70	8,759	1,025

⑥ 売上高営業利益率改善度ランキング（営業赤字を除く。単位・%ポイント、%）

	会社名	コード	改善度	21.3 期利益率	20.3 期利益率
1	タカラバイオ	4974	12.12	30.27	18.15
2	任天堂	7974	9.49	36.42	26.93
3	TOWA	6315	8.96	12.18	3.22
4	ファルコホールディングス	4671	4.04	5.99	1.95
5	SCREENホールディングス	7735	3.76	7.65	3.89
6	日本新薬	4516	2.86	21.44	18.58
7	日本電産	6594	2.82	9.89	7.07
8	村田製作所	6981	2.70	19.21	16.51
9	ローム	6963	2.56	10.69	8.13
10	メタルアート	5644	2.41	6.24	3.83

（注）金融除く。連結ベース。(単)は単体。

京滋地区に本社を置いている上場企業の今期業績予想(2021.06.14 現在)

(※) 予想数値は会社側発表値。－は未定。J:ジャック、M:マーズ。連結。(単)は単体。売上高欄で営業収益、経常収益も表示、営業利益欄で銀行は経常利益

を表示(単位・百万円)。カッコ内の土は前期比(%)、▲は赤字額、△は黒字額(百万円)。1株当たり数値のカッコ内は前期実績、▲は赤字額、(単位・円)。

会社名	売上高	営業利益	1株純利益	1株配当
【2022年3月期決算(市場第1部・第2部)】 (※は会計基準変更のため前期比較無し項目有り)				
宝ホールディングス(2531) ※	264,000(比較無し)	22,600(+4.7)	60.2(53.5)	22(21)
ワコホールディングス(3591)	184,000(+20.9)	6,000(▲1,115)	88.1(112.6)	50(40)
フジックス(3600)	5,352(-8.2)	▲180(△95)	▲96.3(100.0)	62.5(70)
フェイス(4295)	18,000(-10.0)	550(-28.0)	7.9(▲2.1)	10(10)
新日本理化(4406)	27,500(+12.5)	700(+143.1)	16.1(13.5)	3(3)
第一工業製薬(4461)	61,500(+4.0)	5,100(+13.7)	334.2(252.0)	70(70)
三洋化成工業(4471)	170,000(+17.4)	13,500(+13.1)	408.2(330.3)	170(150)
日本新薬(4516)	135,000(+10.8)	28,000(+7.1)	311.8(307.4)	103(99)
ファルホールディングス(4671) ※	44,800(比較無し)	2,800(比較無し)	173.5(178.6)	56(54)
コタ(4923)(単)	8,004(+9.3)	1,666(+2.8)	56.1(54.0)	18(18)
互応化学工業(4962)	6,730(+5.8)	125(-73.6)	16.7(36.1)	30(30)
タカラバイオ(4974)	50,500(+9.6)	14,000(+0.3)	81.4(79.3)	16(16)
メタルアート(5644)	31,900(+12.9)	1,980(+12.3)	420.0(451.3)	-(45)
ヤマシナ(5955)	10,000(+7.2)	530(+3.5)	2.8(2.4)	1(1)
KTC(5966)	8,400(+14.7)	740(+50.6)	218.6(141.2)	70(75)
サンコール(5985)	47,000(+17.1)	400(▲1,293)	14.8(2.0)	20(20)
オーケーエム(6229)	8,600(-1.8)	760(-24.7)	115.1(205.6)	35(40)
TOWA(6315)	38,000(+27.9)	5,000(+38.2)	140.0(106.5)	23(16)
フジテック(6406)	184,000(+8.5)	13,900(+4.6)	114.7(114.5)	60(60)
ユーション精機(6482)	20,000(+8.3)	2,600(+3.1)	54.1(53.7)	18(18)
日本電産(6594)	1,700,000(+5.1)	180,000(+12.5)	239.0(208.3)	60(60)
日新電機(6641)	130,000(+4.3)	14,000(-7.7)	93.6(102.7)	32(32)
オムロン(6645)	700,000(+6.8)	70,000(+12.0)	238.0(214.7)	86(84)
ジューズ・ユアサ コポレーション(6674)	430,000(+11.3)	24,000(-3.3)	148.7(141.9)	50(50)
ローム(6963)	400,000(+11.1)	49,000(+27.3)	346.5(376.2)	150(150)
京セラ(6971)	1,730,000(+13.3)	117,000(+65.6)	311.8(248.9)	160(140)
村田製作所(6981)	1,660,000(+1.8)	320,000(+2.2)	375.1(370.5)	120(115)
ニチコン(6996)	130,000(+12.0)	4,000(+154.2)	48.2(24.9)	26(25)
三菱ツズネスト(7105) ※	430,000(比較無し)	5,000(比較無し)	9.4(▲25.2)	8(8)
たけびし(7510)	78,500(+23.5)	2,650(+27.2)	120.3(91.4)	48(38)
島津製作所(7701)	400,000(+1.7)	50,000(+0.5)	125.6(122.5)	35(34)
SCREENホールディングス(7735)	372,500(+16.3)	37,500(+53.1)	515.4(325.2)	155(90)
野崎印刷紙業(7919)	13,400(+2.2)	95(+8.8)	2.3(4.7)	2(2)
任天堂(7974)	1,600,000(-9.0)	500,000(-22.0)	2,854.2(4,032.6)	1,430(2,220)
松風(7979) ※	26,105(比較無し)	1,799(比較無し)	69.5(96.3)	32(29)
ムーンバット(8115) ※	9,000(比較無し)	100(比較無し)	18.9(▲389.1)	6(0)
キング(8118)	7,880(-2.7)	70(▲5)	1.1(▲7.2)	7(7)
滋賀銀行(8366)	非公表前期86,084	22,500(+103.2)	277.4(228.1)	40(40)
京都銀行(8369)	106,500(-1.5)	24,300(+2.2)	224.8(223.0)	65(60)
アイフル(8515)	132,800(+4.2)	23,700(+35.2)	43.6(38.1)	1(1)
京福電気鉄道(9049)	-(前期10,448)	-(前期▲338)	-(▲170.3)	-(0)
SGホールディングス(9143) ※	1,325,000(比較無し)	107,000(比較無し)	116.5(117.0)	36(35)
中央倉庫(9319)	24,000(-7.4)	1,770(+2.2)	61.7(68.9)	22.5(22.5)
京都ホテル(9723)(単)	-(前期3,847)	-(前期▲2,567)	-(▲176.3)	-(0)

会社名	売上高	営業利益	1株純利益	1株配当
王将アドサービス (9936)	83,854(+4.0)	6,685(+10.1)	275.3(228.4)	100(100)

【2022年3月期決算 (東証1部銘柄)】

アテクト (4241)	3,100(+8.6)	300(+85.0)	34.1(17.1)	10(5)
ニチダイ (6467)	13,600(+25.7)	400(▲339)	32.0(▲18.9)	10(4)
シライ電子工業 (6658)	26,500(+18.5)	350(+193.2)	7.2(▲15.0)	0(0)
京写 (6837)	19,500(+12.5)	300(+203.9)	8.4(▲9.5)	5(0)

【2021年5月期決算】

京進 (4735)	23,092(+4.8)	▲33(▲173)	1.4(64.3)	0.40(19.28)
-----------	--------------	-----------	-----------	-------------

【2021年6月期決算】 (ハウスドゥは予想レンジ幅の中央値を表示)

三東工業社 (1788・J) (単)	6,000(+5.2)	130(+42.7)	151.4(149.8)	45(45)
ハウスドゥ (3457)	35,754(+8.7)	3,112(+64.4)	98.2(52.9)	-(19)

【2021年7月期決算】

ファーマフーズ (2929)	40,014(+160.6)	2,088(+182.2)	48.3(23.8)	15(8.5)
サムコ (6387) (単)	6,000(+2.2)	1,000(+10.8)	84.7(79.0)	25(25)

【2021年8月期決算】

オンリー (3376)	5,000(-6.5)	10(-66.8)	20.7(20.8)	7(7)
クラクティホールディングス (3607)	-(前期8,272)	-(前期▲2,311)	-(▲270.7)	-(8)
トーセ (4728)	5,215(-7.4)	250(-31.4)	21.4(30.0)	25(25)

【2021年9月期決算】

エスユーエス (6554・M)	9,745(+8.7)	3(-98.5)	18.2(30.8)	7(7)
エスケレクトロニクス (6677・J)	21,500(+12.5)	1,500(▲659)	104.9(▲92.7)	20(10)

【2021年10月期決算】 (システム ディは会計基準変更のため前年比較無し)

ジェイ・エス・ビー (3480)	52,404(+9.0)	4,824(+11.2)	329.4(289.1)	30(34)
システム ディ (3804・J)	4,085(比較無し)	773(比較無し)	82.0(78.7)	15(14)

【2021年12月期決算】 (星和電は決算期変更のため前年比較無し)

金下建設 (1897)	9,400(-14.2)	60(-90.8)	46.4(225.1)	50(50)
アミホールディングス (2195・J)	4,746(+3.0)	150(-48.1)	107.3(332.4)	-(0)
日本電気硝子 (5214)	280,000(+15.3)	28,000(+58.5)	217.3(157.8)	100(100)
日東精工 (5957)	38,000(+15.5)	2,400(+84.1)	43.3(20.8)	13(8.5)
I-PEX (6640)	62,600(+14.8)	5,500(+88.9)	205.6(61.5)	25(25)
星和電機 (6748)	24,200(比較無し)	900(比較無し)	49.4(46.6)	10(10)
堀場製作所 (6856)	210,000(+12.3)	24,500(+24.4)	379.2(312.6)	110(90)
オブテックスグループ (6914)	40,000(+14.8)	3,000(+43.0)	60.8(38.6)	30(30)
T. S. I (7362・M)	3,324(+13.4)	179(+102.1)	84.9(83.3)	0(0)
NISSHA (7915)	172,500(-4.2)	10,500(+44.0)	174.8(141.5)	30(30)

【2022年1月期決算】

不二電機工業 (6654) (単)	3,900(+6.6)	240(-16.5)	32.1(35.2)	32(32)
-------------------	-------------	------------	------------	--------

【2022年2月期決算】

白鳩 (3192・J) (単)	6,200(+8.9)	▲110 (▲172)	▲21.8(▲43.2)	-(0)
平和堂 (8276)	445,000(+1.3)	16,500(+17.5)	188.8(185.4)	38(38)

京滋本社企業の年初来株価動向

平均株価は年初比5%高に 21年1月から5月までの全体相場を日経平均株価の動きで振り返ると、1月は世界各国の中央銀行による金融緩和の動きやコロナ禍からの日本企業の業績回復期待を背景に上昇基調となったが、月初の緊急事態宣言発令などを受けてもみあい推移した。2月は日本企業の決算発表を受けて企業業績の回復期待が高まり、一時、30年半ぶりに30,000円の大台を回復した。3月は、米国FOMCの金融緩和維持発表などを背景に中旬にかけ上昇したが、19日に日銀政策決定会合で発表されたETF買い入れ方針の変更が嫌気されて下落するなど再びもみあいの展開に。4月は月初に企業業績回復期待から堅調に推移し、中旬に緊急事態宣言発令報道を受けて一時急落したがその後下げ幅を縮小した。5月は黄金週間後に米国での長期金利上昇を嫌気して一時28,000円を割り込んだが、決算発表を受けた企業業績回復期待から反発し、月末は年初比5%高で終わった。

京滋銘柄は全体の6割強が値上がり 京都府と滋賀県に本社を置く株式上場企業75社（21年6月末現在）について、21年1月から5月までの株価の動き（当期間内の株式分割実施企業は分割を考慮。7ページ）を検証すると、期間内の始値と終値の比較で、京滋企業全体の61%にあたる46社が値上がりし、ファーマフーズが値上がり率トップ（プラス52%）となったほか、メタルアート、アイフル、SCREENホールディングスが30%以上の値上がりになるなど、合わせて18社（全体の24%）が10%以上の上昇率となった。一方、京滋企業全体の39%にあたる29社が値下がりし、このうち、11社（同15%）が10%以上の下落率となった。

京滋本社企業の年初来株価騰落率(21年1月始値→5月終値。単位:%)

ファーマF	+52.34	KTC	+8.70	任天堂	+2.61	島津	-4.84
メタルアート	+47.71	フジテック	+8.08	オーケーエム	+2.19	中央倉	-5.47
アイフル	+44.98	アテクト	+7.40	オプテックスG	+2.17	オムロン	-5.79
SCREEN	+36.21	タカラバイオ	+7.37	金下建	+1.37	シライ電子	-7.19
野崎紙	+24.14	フジックス	+7.12	NISSHA	+0.66	キング	-7.79
ワコールHD	+21.42	京進	+7.04	たけびし	+0.58	京福電	-8.14
第一精工	+21.02	ファルコHD	+6.23	三洋化	+0.54	ハウストゥ	-9.84
日東精	+19.87	京都ホ	+6.22	白鳩	+0.37	システム ディ	-11.55
日理化	+19.09	京セラ	+5.76	ジェイ・エス・ビー	-0.14	村田製	-11.75
日新薬	+16.49	ヤマシナ	+5.48	京都銀	-0.19	ユーシン精	-12.87
日電硝	+16.38	ムンパット	+5.23	アマタHD	-1.33	ニチコン	-13.71
エスユーエス	+16.09	平和堂	+5.15	トーセ	-1.56	三菱ロジス	-14.14
堀場製	+15.41	フェイス	+5.09	松風	-2.57	SGHD	-14.21
京写	+13.51	ワンリー	+4.60	不二電機	-2.80	サムコ	-16.09
クラウディアHD	+13.23	互応化学	+3.74	サンコール	-2.99	一工薬	-16.12
コタ	+13.02	ニチダイ	+3.70	滋賀銀	-3.44	星和電	-19.33
宝HLD	+12.32	GSユアサ	+3.20	王将	-4.31	エスケーエレ	-21.90
川重冷熱	+11.49	日新電	+3.04	TOWA	-4.41	T. S. I	-45.03
三東工	+8.97	ローム	+2.67	日電産	-4.57		

(※) 上記期間内の株式分割の実施は考慮。新規上場企業は上場初値が始値。

京滋本社企業の年初来株価推移

（21年1月始値～5月終値。高値及び安値のカッコ内は月日）

	始 値	高 値	安 値	終 値
三 東 工	2,430	2,699 (05.07)	2,180 (01.25)	2,648
金 下 建	3,650	3,805 (03.03)	3,250 (02.10)	3,700
ア ミ タ H D	3,000	4,000 (04.06)	2,807 (05.17)	2,960
宝 H L D	1,291	1,675 (02.18)	1,214 (01.06)	1,450
フ ァ ー マ F	2,071	3,820 (04.02)	1,877 (01.08)	3,155
白 ン リ ー	267	291 (01.13)	262 (05.20)	268
オ ン リ ー	435	497 (03.22)	422 (01.05)	455
ハ ウ ス ド ッ	1,159	1,274 (01.20)	935 (05.13)	1,045
ジ ャ イ ・ エ ス ・ ビ ー	3,480	3,730 (02.10)	3,055 (04.13)	3,475
ワ コ ー ル H D	2,059	2,610 (05.10)	2,003 (01.05)	2,500
フ ジ ッ ク ス	1,559	1,763 (03.22)	1,559 (01.04)	1,670
ク ラ ウ デ ィ ア H D	257	331 (01.29)	255 (01.04)	291
シ ス テ ム デ ィ	1,576	1,750 (04.12)	1,350 (05.28)	1,394
ア テ ク ト	878	1,133 (04.28)	865 (01.04)	943
フ ェ イ	805	945 (05.07)	772 (01.28)	846
日 理 化	241	321 (01.13)	235 (01.04)	287
一 工 薬	4,280	4,510 (01.07)	3,330 (05.13)	3,590
三 洋 化	5,530	5,880 (03.22)	5,030 (02.26)	5,560
日 新 薬	6,730	8,470 (03.30)	6,660 (01.04)	7,840
フ ェ ル コ H D	1,637	1,840 (02.09)	1,531 (03.05)	1,739
ト ー セ	832	875 (05.27)	784 (03.05)	819
京 ー 進	497	653 (04.12)	486 (02.02)	532
コ ー タ	1,283	1,727 (03.26)	1,263 (01.04)	1,450
互 応 化 学	1,043	1,138 (03.29)	1,025 (05.17)	1,082
タ カ ラ バ イ オ	2,782	3,340 (02.15)	2,681 (03.05)	2,987
日 電 硝	2,253	2,879 (04.30)	2,172 (01.05)	2,622
メ タ ル ア ー ト	1,308	2,039 (03.22)	1,242 (01.04)	1,932
ヤ マ シ ナ	73	90 (02.18)	70 (01.04)	77
日 東 精	453	762 (02.24)	440 (01.04)	543
K T C	1,840	2,035 (05.26)	1,824 (01.18)	2,000
サ ン コ ー ル	469	515 (03.17)	446 (04.28)	455
オ ー ケ ー エ ム	1,550	2,894 (01.26)	1,456 (05.13)	1,584
T O W A	2,131	2,439 (04.05)	1,752 (05.18)	2,037
サ ム コ ク	3,790	4,260 (01.25)	2,963 (03.25)	3,180
フ ジ テ ッ ク	2,228	2,846 (02.15)	2,170 (01.04)	2,408
川 重 冷 熱	1,453	1,650 (05.31)	1,418 (03.30)	1,620
ニ ー シ ン	459	526 (02.12)	450 (03.05)	476
ユ ー シ ン	948	1,037 (02.03)	794 (05.27)	826
エ ス ユ ー エ	379	537 (04.19)	359 (01.18)	440
日 電 産	13,130	15,175 (02.16)	11,750 (05.13)	12,530
I ー P E X	2,008	2,518 (05.12)	1,844 (04.28)	2,430
日 新 電	1,251	1,416 (01.14)	1,183 (01.04)	1,289
オ ム ロ ン	9,150	10,040 (01.14)	7,850 (05.13)	8,620
ニ 二 電 機	1,322	1,332 (01.07)	1,252 (03.10)	1,285
シ ラ イ 電 子	278	317 (01.05)	249 (05.27)	258
G S ユ ー ア	2,999	3,540 (02.05)	2,781 (05.13)	3,095
エ ス ケ ー エ レ	1,329	1,468 (01.13)	1,002 (05.27)	1,038
星 和 電	688	724 (02.08)	538 (05.12)	555
京 堀 場 製	296	386 (05.25)	272 (03.05)	336
オ プ テ ッ ク ス G	6,100	7,630 (04.19)	5,870 (01.04)	7,040
ロ ッ プ テ ッ ク ス	1,886	2,122 (01.21)	1,544 (03.05)	1,927
京 村 七 田	10,100	12,140 (01.21)	9,560 (05.19)	10,370
ニ 三 子 コ	6,356	7,610 (03.15)	6,216 (01.04)	6,722
三 菱 ロ ジ	9,381	10,835 (01.27)	7,994 (05.13)	8,279
T . S . I	1,335	1,556 (01.22)	1,018 (03.05)	1,152
た け び し	1,188	1,347 (01.08)	971 (05.26)	1,020
島 ク リ ー ン	4,000	4,035 (03.19)	1,900 (05.17)	2,199
た け び し	1,562	1,619 (03.29)	1,426 (05.13)	1,571
島 ク リ ー ン	4,030	4,450 (02.22)	3,675 (05.19)	3,835
S I S H A	7,650	11,330 (04.14)	7,520 (01.04)	10,420
N 野 崎 紙	1,515	1,587 (05.27)	1,272 (03.05)	1,525
任 天 堂	116	195 (02.03)	110 (01.15)	144
松 風 堂	65,980	69,830 (02.17)	57,610 (03.09)	67,700
ム ン バ ッ ト	1,908	2,140 (05.11)	1,700 (01.22)	1,859
キ ン バ ッ ト	497	554 (05.17)	492 (03.01)	523
平 和 堂	552	615 (01.12)	498 (05.17)	509
滋 賀 銀 行	2,215	2,445 (04.06)	1,950 (02.26)	2,329
京 都 銀 行	2,091	2,538 (03.23)	1,896 (02.02)	2,019
ア ー フ	5,400	7,470 (03.19)	4,980 (05.21)	5,390
京 福 電	249	390 (05.26)	241 (01.05)	361
S G H D	2,961	3,005 (03.22)	2,650 (05.17)	2,720
中 央 倉 庫	2,851	3,055 (01.14)	2,342 (05.13)	2,446
京 都 倉 庫	1,170	1,242 (03.29)	1,060 (05.13)	1,106
王 将 フ ー ド	579	666 (03.05)	558 (01.28)	615
	5,800	6,030 (02.08)	5,480 (05.27)	5,550

(※)上記期間内の株式分割実施銘柄は始値より分割考慮。新規上場銘柄は上場日初値が始値。

京滋企業の予想配当利回りランキング（「未定」を除いて集計。21年5月末現在。株価は21年5月終値。単位：%、円）

7～12月の期末及び2Q末予定配当ベース上位					年間予定配当ベース上位				
社名	コード	利回り	配当額	株価	社名	コード	利回り	配当額	株価
サンコール(9)	5985	1.98	9.0	455	サンコール(3)	5985	4.40	20.0	455
エスケーエレ(9)	6677	1.93	20.0	1,038	日電硝子(12)	5214	3.81	100.0	2,622
日電硝子(12)	5214	1.91	50.0	2,622	フジックス(3)	3600	3.74	62.5	1,670
星和電(12)	6748	1.80	10.0	555	KTC(3)	5966	3.50	70.0	2,000
ファルコHD(9)	4671	1.61	28.0	1,739	ファルコHD(3)	4671	3.22	56.0	1,739
エスユーエス(9)	6554	1.59	7.0	440	三洋化成(3)	4471	3.06	170.0	5,560
オンリー(8)	3376	1.54	7.0	455	たけびし(3)	7510	3.06	48.0	1,571
三洋化成(9)	4471	1.53	85.0	5,560	トーセ(8)	4728	3.05	25.0	819
たけびし(9)	7510	1.53	24.0	1,571	互応化(3)	4962	2.77	30.0	1,082
トーセ(8)	4728	1.53	12.5	819	フジテック(3)	6406	2.49	60.0	2,408
KTC(9)	5966	1.50	30.0	2,000	不二電(1)	6654	2.49	32.0	1,285
金下建(12)	1897	1.35	50.0	3,700	日新電(3)	6641	2.48	32.0	1,289
不二電(7)	6654	1.25	16.0	1,285	日東精(12)	5957	2.39	13.0	543
日新電(9)	6641	1.24	16.0	1,289	京セラ(3)	6971	2.38	160.0	6,722
日東精(12)	5957	1.20	6.5	543	ニチコン(3)	6996	2.26	26.0	1,152
ニチコン(9)	6996	1.13	13.0	1,152	オーケーエム(3)	6229	2.21	35.0	1,584
ユーン精(9)	6482	1.09	9.0	826	ユーン精(3)	6482	2.18	18.0	826
システム ディ(10)	3804	1.08	15.0	1,394	任天堂(3)	7974	2.11	1430.0	67,700
ニチタィ(9)	6467	1.05	5.0	476	ニチタィ(3)	6467	2.10	10.0	476
フジテック(9)	6406	1.04	25.0	2,408	中央倉(3)	9319	2.03	22.5	1,106

(※)左表のカッコ内数字は7～12月の本決算期末及び第2四半期(2Q)末。右表のカッコ内数字は全て本決算期末。

投資シグナル

令和三年七月一日発行
第三七六号(毎号一日発行)

当社の概要

商号等 西村証券株式会社 金融商品取引業者 近畿財務局長（金商）第26号

本店所在地 〒600-8007 京都市下京区四条通高倉西入立売西町65番地

加入協会 日本証券業協会

指定紛争解決機関 特定非営利活動法人 証券・金融商品あっせん相談センター

資本金 5億円

主な事業 金融商品取引業

設立年月日 昭和15年11月1日

連絡先 075-221-3346 又はお取引のある支店にご連絡ください。

発行人
編集人

発行所
京都市下京区四条通高倉西入立売西町六五
大西 西村証券株式会社
畑村 武永
彦良社