

投資シグナル

秋号

第377号

京滋の3月期決算上場企業の21年4～6月期業績概況 京滋企業全体の営業利益は5割増、増益企業も約9割に拡大

京都、滋賀に本社を置く3月期決算上場企業45社（金融3社と、前年同期数値未公表のオーケーエムを除く）の22年3月期第1四半期累計期間（21年4～6月）は、前年同期比で売上高が21.2%増、営業利益が54.8%増となり（西村証券の集計）、前年同期（0.8%減収、40.4%増益）から一転して売上高は大幅な増加となり、営業利益の伸び率も拡大した。数値規模の大きい任天堂を除くと、26.3%増収、123.5%増益（前年同期は8.5%減収、17.4%減益）となる。

京滋の3月期決算上場企業の第1四半期営業利益状況（%は前年同期比。内側が21.3、外側が22.3。単位・社）

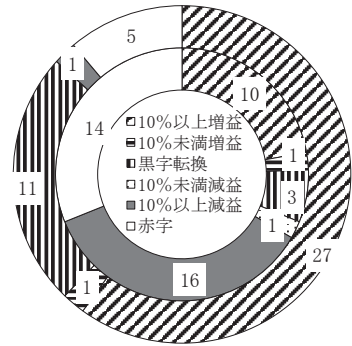

この45社のうち、増収企業数は前年同期の7社から41社に増加し、増収企業の比率は全体の91%（前年同期16%）を占めた。また、営業増益（黒字転換含む）企業数についても前年同期の14社から39社に増加し、全体に占める営業増益（黒字転換含む）企業の比率は87%（同31%）へ急上昇した。上記のグラフをみると、「10%以上増益」が27社（同10社）に増加（「10%未満増益」は1社で変わらず）。「10%未満減益」は無し（同1社）に、「10%以上減益」が任天堂のみの1社（同16社）に大きく減少。赤字企業も5社（同14社）へ減少した。

22年3月期の通期業績見通しについて、西村証券の集計（会社側予想ベース。21年8月31日現在）で、「未定」の2社を除き、発表済みの46社合計では、売上高が前年比5.7%増、営業利益は同4.3%増となっており、任天堂を除いた場合では、8.2%増収、21.4%営業増益で、2ケタ増益の見込み。

西村証券

金融商品取引業者 近畿財務局長（金商）第26号
加入協会 日本証券業協会
指定紛争解決機関 特定非営利法人 証券・金融商品あっせん相談センター

本店	〒600-8007 京都市下京区四条通高倉西入（大丸前） TEL（075）221-2155（代表）	大久保支店	〒611-0031 宇治市広野町西裏87番地（大久保駅東側） TEL（0774）46-8213（代表）
亀岡支店	〒621-0804 亀岡市追分町馬場通5番地（亀岡駅前） TEL（0771）24-2311（代表）	舞鶴支店	〒625-0036 舞鶴市字浜808（敷島通六条東入） TEL（0773）62-3643（代表）
草津支店	〒525-0032 草津市大路1丁目12番（草津駅東口） TEL（077）565-1555（代表）	綾部支店	〒623-0021 綾部市本町6丁目40-2（本町通） TEL（0773）42-6560（代表）

京滋の3月期決算上場企業の22年3月期第1四半期（21年4～6月）業績ランキング

京都と滋賀に本社を置く3月期決算上場企業の22年3月期第1四半期業績ランキング上位10社は以下の通り。

- ①売上高増加率ランキング ③経常利益増加率ランキング ⑤売上高経常利益率ランキング
②営業利益増加率ランキング ④売上高営業利益率ランキング ⑥売上高営業利益率改善度ランキング

① 売上高増加率ランキング（単位・%、百万円）

	会社名	コード	増加率	当四半期	前年同期
1	タカラバイオ	4974	120.1	15,272	6,938
2	京都ホテル	9723	118.9	753	344
3	TOWA	6315	107.3	11,960	5,770
4	メタルアート	5644	83.9	8,181	4,448
5	コタ(単)	4923	71.1	1,976	1,155
6	ワコールホールディングス	3591	48.2	42,305	28,551
7	サンコール	5985	47.2	11,726	7,964
8	松風	7979	42.9	6,970	4,877
9	ムーンバット	8115	41.5	2,616	1,849
10	日本新薬	4516	37.6	41,157	29,913

② 営業利益増加率ランキング（単位・%、百万円）

	会社名	コード	増加率	当四半期	前年同期
1	タカラバイオ	4974	1,127.1	8,504	693
2	TOWA	6315	902.1	2,761	275
3	アテクト	4241	717.4	113	13
4	松風	7979	620.9	929	128
5	宝ホールディングス	2531	538.6	12,339	1,932
6	SCREENホールディングス	7735	367.5	8,693	1,859
7	ヤマシナ	5955	348.0	255	57
8	京セラ	6971	327.5	32,376	7,574
9	王将フードサービス	9936	309.1	1,706	416
10	新日本理化	4406	272.1	231	62

③ 経常利益(または税引前四半期純利益)増加率ランキング（単位・%、百万円）

	会社名	コード	増加率	当四半期	前年同期
1	アテクト	4241	1,485.7	111	7
2	松風	7979	1,161.3	1,009	80
3	タカラバイオ	4974	1,051.5	8,579	745
4	TOWA	6315	859.6	2,716	283
5	宝ホールディングス	2531	482.6	12,742	2,187
6	王将フードサービス	9936	430.7	3,151	593
7	SCREENホールディングス	7735	335.9	8,668	1,988
8	ヤマシナ	5955	235.3	263	78
9	ローム	6963	205.1	16,349	5,358
10	ジーエス・ユアサコーポレーション	6674	151.1	4,268	1,699

④ 売上高営業利益率ランキング（単位・%、百万円）

	会社名	コード	利益率	売上高	営業利益
1	タカラバイオ	4974	55.68	15,272	8,504
2	日本新薬	4516	39.96	41,157	16,448
3	任天堂	7974	37.12	322,647	119,752
4	村田製作所	6981	23.90	439,557	105,069
5	TOWA	6315	23.09	11,960	2,761
6	コタ(単)	4923	22.32	1,976	441
7	宝ホールディングス	2531	17.93	68,806	12,339
8	オムロン	6645	13.73	188,193	25,837
9	ローム	6963	13.72	111,254	15,265
10	アテクト	4241	13.57	833	113

⑤ 売上高経常利益率(または税引前四半期純利益率)ランキング（単位・%、百万円）

	会社名	コード	利益率	売上高	経常利益
1	タカラバイオ	4974	56.17	15,272	8,579
2	日本新薬	4516	40.33	41,157	16,598
3	任天堂	7974	39.86	322,647	128,610
4	村田製作所	6981	23.59	439,557	103,710
5	コタ(単)	4923	22.82	1,976	451
6	TOWA	6315	22.71	11,960	2,716
7	宝ホールディングス	2531	18.52	68,806	12,742
8	王将フードサービス	9936	15.59	20,213	3,151
9	ローム	6963	14.70	111,254	16,349
10	松風	7979	14.48	6,970	1,009

⑥ 売上高営業利益率改善度ランキング（営業赤字を除く。単位・%ポイント、%）

	会社名	コード	改善度	当四半期利益率	前年同期利益率
1	タカラバイオ	4974	45.69	55.68	9.99
2	TOWA	6315	18.32	23.09	4.77
3	宝ホールディングス	2531	14.97	17.93	2.96
4	日本新薬	4516	14.81	39.96	25.15
5	アテクト	4241	11.61	13.57	1.96
6	松風	7979	10.71	13.33	2.62
7	村田製作所	6981	8.19	23.90	15.71
8	SCREENホールディングス	7735	7.71	10.49	2.78
9	ヤマシナ	5955	6.40	9.16	2.76
10	ローム	6963	6.25	13.72	7.47

(注) 金融除く。連結ベース。(単)は単体。

京滋本社の上場企業の業績予想ランキング上位10社（未定企業除く。2021.9.13現在）

京都と滋賀に本社を置く上場企業の今期予想ないし前期実績発表前予想（会社発表値）ランキング上位10社以下の通り。

- ①売上高増加率ランキング ③経常利益増加率ランキング ⑤売上高経常利益率ランキング
②営業利益増加率ランキング ④売上高営業利益率ランキング ⑥売上高営業利益率改善度ランキング

① 予想売上高の増加率ランキング（単位・%、百万円）

	会社名	コード	決算期	増加率	今期予想	前期実績
1	TOWA	6315	22.3	54.9	46,000	29,706
2	ファーマフーズ	2929	22.7	29.7	60,631	46,752
3	オプテックスグループ ^o	6914	21.12	29.1	45,000	34,846
4	ニチダイ	6467	22.3	25.7	13,600	10,823
5	ムーンバット	8115	22.3	25.5	9,000	7,170
6	日東精工	5957	21.12	24.6	41,000	32,904
7	たけびし	7510	22.3	23.5	78,500	63,588
8	SCREENホールディングス	7735	22.3	22.2	391,500	320,322
9	ワコールホールディングス	3591	22.3	20.9	184,000	152,204
10	シライ電子工業	6658	22.3	20.8	27,000	22,355

② 予想営業利益の増加率ランキング（単位・%、百万円）

	会社名	コード	決算期	増加率	今期予想	前期実績
1	京進	4735	22.5	556.3	507	77
2	シライ電子工業	6658	22.3	318.8	500	119
3	三菱ロジスネクスト	7105	22.3	213.7	5,000	1,594
4	京写	6837	22.3	203.9	300	98
5	ニチコン	6996	22.3	154.2	4,000	1,573
6	TOWA	6315	22.3	151.5	9,100	3,618
7	日東精工	5957	21.12	145.4	3,200	1,303
8	新日本理化	4406	22.3	143.1	700	287
9	NISSHA	7915	21.12	133.2	17,000	7,290
10	オプテックスグループ ^o	6914	21.12	114.5	4,500	2,098

③ 予想経常利益（または税引前当期純利益）の増加率ランキング（単位・%、百万円）

	会社名	コード	決算期	増加率	今期予想	前期実績
1	シライ電子工業	6658	22.3	5,900.0	300	5
2	NISSHA	7915	21.12	155.3	18,000	7,051
3	TOWA	6315	22.3	138.3	9,100	3,818
4	日東精工	5957	21.12	132.7	3,300	1,418
5	オプテックスグループ ^o	6914	21.12	120.6	4,800	2,176
6	I-PEX	6640	21.12	113.3	5,700	2,672
7	三菱ロジスネクスト	7105	22.3	98.6	4,000	2,014
8	京写	6837	22.3	87.8	300	159
9	SCREENホールディングス	7735	22.3	80.5	41,000	22,720
10	日本電気硝子	5214	21.12	67.5	32,000	19,109

④ 予想売上高営業利益率ランキング（単位・%、百万円）

	会社名	コード	決算期	利益率	売上高	営業利益
1	タカラバイオ	4974	22.3	31.37	54,200	17,000
2	任天堂	7974	22.3	31.25	1,600,000	500,000
3	コタ(単)	4923	22.3	22.26	8,200	1,825
4	村田製作所	6981	22.3	21.10	1,730,000	365,000
5	日本新薬	4516	22.3	20.74	135,000	28,000
6	サムコ(単)	6387	22.7	20.00	6,700	1,340
7	TOWA	6315	22.3	19.78	46,000	9,100
8	システム ディ	3804	21.10	18.92	4,085	773
9	ユーシン精機	6482	22.3	13.00	20,000	2,600
10	堀場製作所	6856	21.12	12.95	220,000	28,500

⑤ 予想売上高経常利益率(または税引前当期純利益率)ランキング（単位・%、百万円）

	会社名	コード	決算期	利益率	売上高	経常利益
1	タカラバイオ	4974	22.3	31.55	54,200	17,100
2	任天堂	7974	22.3	30.00	1,600,000	480,000
3	コタ(単)	4923	22.3	22.54	8,200	1,848
4	村田製作所	6981	22.3	21.21	1,730,000	367,000
5	日本新薬	4516	22.3	21.11	135,000	28,500
6	サムコ(単)	6387	22.7	20.15	6,700	1,350
7	TOWA	6315	22.3	19.78	46,000	9,100
8	システム ディ	3804	21.10	18.92	4,085	773
9	ユーシン精機	6482	22.3	13.15	20,000	2,630
10	堀場製作所	6856	21.12	12.73	220,000	28,000

⑥ 予想売上高営業利益率改善度ランキング（営業赤字と決算期変更除く。単位・%ポイント、%）

	会社名	コード	決算期	改善度	今期利益率予	前期利益率
1	TOWA	6315	22.3	7.60	19.78	12.18
2	NISSHA	7915	21.12	5.07	9.12	4.05
3	アテクト	4241	22.3	4.01	9.68	5.67
4	オプテックスグループ	6914	21.12	3.98	10.00	6.02
5	日東精工	5957	21.12	3.84	7.80	3.96
6	SCREENホールディングス	7735	22.3	3.72	11.37	7.65
7	I-PEX	6640	21.12	3.45	8.79	5.34
8	サムコ(単)	6387	22.7	2.79	20.00	17.21
9	日本電気硝子	5214	21.12	2.73	10.00	7.27
10	宝ホールディングス	2531	22.3	2.64	10.40	7.76

(注) 金融除く。連結ベース。(単)は単体。

京滋本社企業の年初来株価動向

平均株価は年初比2%高に 21年1月から8月までの全体相場を日経平均株価の動きで振り返ると、1月は世界的な金融緩和の動きやコロナ禍からの日本企業の業績回復期待を背景に上昇基調となったが、企業の決算発表控えて月末には一時28,000円台を割り込んだ。2月には企業業績回復期待の高まりで30年半ぶりに30,000円の大台を回復し、3月は米国FOMCの金融緩和維持発表などを背景に堅調に推移したが、日銀のETF買い入れ方針変更が嫌気されて下落するなど再びみあいの展開になった。4月は月初に企業業績回復期待から堅調に推移したが、5月の黄金週間後に米国での長期金利上昇を嫌気して再び28,000円を割り込んだ。6月には米国での金融緩和早期縮小観測の後退から一時29,000円台を回復したが、その後はコロナ変異株の感染拡大による景気減速懸念などから下げ相場の展開となり、8月には一時、年初来安値を更新。同月末は年初比2%高で終わった。

京滋銘柄は全体の半数強が値上がり 京都府と滋賀県に本社を置く株式上場企業74社（21年8月末現在）について、21年1月から8月までの株価の動き（当期間内の株式分割実施企業は分割を考慮。7ページ）を検証すると、期間内の始値と終値の比較で、京滋企業全体の55%にあたる41社が値上がりし、先ごろMBOを発表したオンリーが値上がり率トップ（プラス75%）となったほか、メタルアート、ファーマフーズ、アイフル、日東精工、日本新薬が30%以上の値上がりになるなど、合わせて24社（全体の32%）が10%以上の上昇率となった。一方、京滋企業全体の43%にあたる32社が値下がりし、このうち、15社（同20%）が10%以上の下落率となった（ほかに、変わらずが1社）。

京滋本社企業の年初来株価騰落率(21年1月始値→8月終値。単位:%)

オンリー	+75.40	ワコールHD	+12.29	ムンバット	+0.60	ハウスダック	-9.49
メタルアート	+61.62	野崎紙	+12.07	フジックス	+0.38	京都銀	-9.81
ファーマF	+44.76	京進	+10.87	たけびし	+0.06	滋賀銀	-10.14
アイフル	+40.96	宝HLD	+10.38	日新電	±0.00	ユーシン精	-10.23
日東精	+37.75	KTC	+10.05	ジェイ・エス・ビー	-0.57	GSユアサ	-13.94
日本新薬	+32.69	クラウディア	+9.73	三東工	-0.62	中央倉	-15.30
堀場製	+29.02	ヤマシナ	+8.22	平和堂	-1.08	フェイス	-16.27
TOWA	+27.92	京セラ	+7.71	第一精	-1.25	ニチコン	-18.05
スクリーン	+23.40	ファルコHD	+7.39	村田製	-2.79	三菱ロジス	-18.60
京写	+22.97	ニチダイ	+6.54	不二電	-3.03	任天堂	-19.82
コタ	+22.84	三洋化	+6.51	アマタHD	-3.67	サムコ	-20.32
島津	+22.46	互応化	+5.47	サンコール	-3.84	オプテックス	-21.95
フジテック	+21.59	ローム	+5.15	日電産	-3.88	一工薬	-23.01
アテクト	+18.00	SGHD	+4.95	金下建	-4.11	星和電	-23.98
日理化	+17.43	日電硝	+4.31	システム・デイ	-4.63	オーケーエム	-24.90
NISSHA	+17.36	京都ホ	+3.80	シライ電	-4.68	エスケーエレ	-29.72
エスユーエス	+14.51	王将	+2.24	京福電	-5.44	T. S. I	-55.25
タカラバイオ	+14.49	松風	+1.52	トーセ	-5.65		
オムロン	+13.44	白鳩	+1.50	キング	-7.43		

(※) 上記期間内の株式分割の実施は考慮。新規上場企業は上場初値が始値。

京滋本社企業の年初来株価推移

(21年1月始値～8月終値。高値及び安値のカッコ内は月日)

	始 値	高 値	安 値	終 値
三 東 工	2,430	2,699 (05.07)	2,180 (01.25)	2,415
金 下 建	3,650	3,925 (06.28)	3,250 (02.10)	3,500
ア ミ タ H D	3,000	4,000 (04.06)	2,518 (08.10)	2,890
宝 H L D	1,291	1,675 (02.18)	1,214 (01.06)	1,425
フ ァ ー マ F	2,071	3,820 (04.02)	1,877 (01.08)	2,998
白 ン リ ー	267	291 (01.13)	256 (08.16)	271
オ ン リ ー	435	766 (08.23)	422 (01.05)	763
ハ ウ ス ド ッ	1,159	1,274 (01.20)	935 (05.13)	1,049
ジ ャ イ ・ エ ス ・ ビ ー	3,480	4,370 (07.26)	3,055 (04.13)	3,460
ワ コ ー ル H D	2,059	2,612 (06.09)	2,003 (01.05)	2,312
フ ジ ッ ク ス	1,559	1,763 (03.22)	1,529 (08.23)	1,565
ク ラ ウ デ ィ ア H D	257	350 (07.02)	255 (01.04)	282
シ ス テ ム デ ィ	1,576	1,750 (04.12)	1,339 (08.06)	1,503
ア テ ク ト	878	1,170 (07.02)	865 (01.04)	1,036
フ ェ イ	805	945 (05.07)	649 (08.23)	674
日 理 化	241	321 (01.13)	235 (01.04)	283
一 工 薬	4,280	4,510 (01.07)	3,095 (07.09)	3,295
三 洋 化	5,530	6,140 (08.12)	5,030 (02.26)	5,890
日 新 薬	6,730	9,360 (06.24)	6,660 (01.04)	8,930
フ ァ ル コ H D	1,637	1,840 (02.09)	1,531 (03.05)	1,758
ト ー セ	832	875 (05.27)	780 (08.30)	785
京 ー 進	497	662 (07.12)	486 (02.02)	551
コ ー タ	1,283	1,727 (03.26)	1,263 (01.04)	1,576
互 応 化 学	1,043	1,138 (03.29)	1,025 (05.17)	1,100
日 カ ラ バ イ オ	2,782	3,340 (02.15)	2,681 (03.05)	3,185
タ 電 硝	2,253	2,879 (04.30)	2,172 (01.05)	2,350
メ タ ル ア ー ト	1,308	2,367 (08.12)	1,242 (01.04)	2,114
ヤ マ シ ナ	73	90 (02.18)	70 (01.04)	79
日 東 精	453	762 (02.24)	440 (01.04)	624
K T C	1,840	2,090 (06.29)	1,824 (01.18)	2,025
サ ン コ ー ル	469	515 (03.17)	430 (08.18)	451
ト ー ケ ー エ ム	1,550	2,894 (01.26)	1,020 (08.20)	1,164
T O W A	2,131	2,874 (08.10)	1,752 (05.18)	2,726
サ ム コ ク	3,790	4,260 (01.25)	2,742 (08.20)	3,020
フ ジ テ ッ ク	2,228	2,846 (02.15)	2,170 (01.04)	2,709
ニ チ ダ イ	459	526 (02.12)	450 (03.05)	489
ユ ー シ ン 精	948	1,037 (02.03)	794 (05.27)	851
エ ス ユ ー エ ス	379	537 (04.19)	359 (01.18)	434
日 電 産	13,130	15,175 (02.16)	11,750 (05.13)	12,620
I P E X	2,008	2,680 (06.07)	1,844 (04.28)	1,983
日 新 電	1,251	1,450 (06.28)	1,183 (01.04)	1,251
オ ム ロ ン	9,150	10,380 (08.31)	7,850 (05.13)	10,380
ス ニ 電 機	1,322	1,332 (01.07)	1,252 (03.10)	1,282
エ ラ イ 電 子	278	317 (01.05)	249 (05.27)	265
G S ユ ア サ	2,999	3,540 (02.05)	2,444 (08.23)	2,581
エ ス ケ ー エ レ ク	1,329	1,468 (01.13)	890 (08.20)	934
星 和 電	688	724 (02.08)	490 (08.06)	523
京 写	296	386 (05.25)	272 (03.05)	364
堀 場 製	6,100	8,100 (08.17)	5,870 (01.04)	7,870
オ プ テ ッ ク ス G	1,886	2,122 (01.21)	1,382 (08.20)	1,472
京 ー ム	10,100	12,140 (01.21)	9,510 (08.20)	10,620
ラ セ ラ	6,356	7,610 (03.15)	6,216 (01.04)	6,846
村 田 製	9,381	10,835 (01.27)	7,994 (05.13)	9,119
ニ チ コ ン	1,335	1,556 (01.22)	999 (08.17)	1,094
三 菱 ロ ジ ス	1,188	1,347 (01.08)	867 (08.20)	967
T S I	4,000	4,035 (03.19)	1,379 (08.20)	1,790
タ け し	1,562	1,619 (03.29)	1,426 (05.13)	1,563
島 津 一	4,030	5,040 (08.25)	3,675 (05.19)	4,935
ク リ ン	7,650	11,330 (04.14)	7,520 (01.04)	9,440
N I S S H A	1,515	1,937 (08.06)	1,272 (03.05)	1,778
野 崎	116	195 (02.03)	110 (01.15)	130
任 天 紙 堂	65,980	69,830 (02.17)	50,530 (08.11)	52,900
松 風	1,908	2,140 (05.11)	1,700 (01.22)	1,937
ム ン バ ッ ト	497	577 (06.09)	489 (08.23)	500
ギ キ ン グ	552	615 (01.12)	430 (08.10)	511
平 和 堂	2,215	2,445 (04.06)	1,950 (02.26)	2,191
滋 賀 銀 行	2,091	2,538 (03.23)	1,813 (08.17)	1,879
京 都 銀 行	5,400	7,470 (03.19)	4,690 (07.09)	4,870
ア イ フ ル	249	413 (06.17)	241 (01.05)	351
S 福 電	2,961	3,005 (03.22)	2,650 (05.17)	2,800
S G H D	2,851	3,125 (08.16)	2,342 (05.13)	2,992
中 央 倉 庫	1,170	1,242 (03.29)	976 (08.20)	991
京 都 ホ	579	699 (06.09)	558 (01.28)	601
王 将 フ ー ド	5,800	6,050 (08.02)	5,480 (05.27)	5,930

(※) 上記期間内の株式分割実施銘柄は始値より分割考慮。新規上場銘柄は上場日初値が始値。

京滋企業の予想配当利回りランキング（未定を除いて集計。21年8月末現在。株価は21年8月終値。単位：%、円）

10～3月の期末及び2Q末予定配当ベース上位					全企業の年間予定配当ベース上位				
社名	コード	利回り	配当額	株価	社名	コード	利回り	配当額	株価
フジックス(3)	3600	3.99	62.5	1,565	日電硝子(12)	5214	4.68	110.0	2,350
オーケーエム(3)	6229	3.01	35.0	1,164	サンコール(3)	5985	4.43	20.0	451
互応化(3)	4962	2.73	30.0	1,100	フジックス(3)	3600	3.99	62.5	1,565
日電硝子(12)	5214	2.55	60.0	2,350	KTC(3)	5966	3.46	70.0	2,025
サンコール(3)	5985	2.44	11.0	451	ファルコHD(3)	4671	3.19	56.0	1,758
KTC(3)	5966	1.98	40.0	2,025	トーセ(8)	4728	3.18	25.0	785
星和電(12)	6748	1.91	10.0	523	たけびし(3)	7510	3.07	48.0	1,563
スクリーン(3)	7735	1.91	180.0	9,440	オーケーエム(3)	6229	3.01	35.0	1,164
宝HLD(3)	2531	1.68	24.0	1,425	三洋化(3)	4471	2.89	170.0	5,890
ファルコHD(3)	4671	1.59	28.0	1,758	互応化(3)	4962	2.73	30.0	1,100
トーセ(2)	4728	1.59	12.5	785	任天堂(3)	7974	2.70	1430.0	52,900
たけびし(3)	7510	1.54	24.0	1,563	日新電(3)	6641	2.56	32.0	1,251
野崎印(3)	7919	1.54	2.0	130	不二電(1)	6654	2.50	32.0	1,282
三洋化(3)	4471	1.44	85.0	5,890	日東精(12)	5957	2.40	15.0	624
金下建(12)	1897	1.43	50.0	3,500	エチコン(3)	6996	2.38	26.0	1,094
京写(3)	6837	1.37	5.0	364	京セラ(3)	6971	2.34	160.0	6,846
キング(3)	8118	1.37	7.0	511	中央倉(3)	9319	2.27	22.5	991
GSユアサ(3)	6674	1.36	35.0	2,581	フジテック(3)	6406	2.21	60.0	2,709
ワコールHD(3)	3591	1.30	30.0	2,312	ワコールHD(3)	3591	2.16	50.0	2,312
フジテック(3)	6406	1.29	35.0	2,709	エスケーエレ(9)	6677	2.14	20.0	934

(※)左表のカッコ内数字は21年10月～22年3月の本決算期末及び第2四半期(2Q)末。右表のカッコ内数字は全て本決算期末。

当社の概要

商号等 西村証券株式会社 金融商品取引業者 近畿財務局長（金商）第26号

本店所在地 〒600-8007 京都市下京区四条通高倉西入立売西町65番地

加入協会 日本証券業協会

指定紛争解決機関 特定非営利活動法人 証券・金融商品あっせん相談センター

資本金 5億円

主な事業 金融商品取引業

設立年月日 昭和15年11月1日

連絡先 075-221-3346 又はお取引のある支店にご連絡ください。

発行所
 京都市下京区四條通高倉西入立売西町六五
 西村証券株式会社
 西村 焯村
 武永 彦良社

投資シグナル
 令和三年十月一日発行
 第三七七号(毎号一日発行)