

投資シグナル

2022

頌春

新春号

第378号

京滋の3月期決算上場企業の21年4～9月期業績概況 京滋企業全体の営業利益は34%増、増益企業は83%に拡大

京都、滋賀に本社を置く3月期決算上場企業46社（金融3社を除く）の22年3月期第2四半期累計期間（21年4～9月）では、前年同期比で売上高が15.0%増、営業利益が34.4%増となり（西村証券の集計）、前年同期（0.8%増収、31.6%増益）と比べて売上高、営業利益とも伸び率が拡大した。数値規模の大きい任天堂が、前年同期の大幅増収増益に対し当期は減収減益となっており、同社を除くと20.4%増収、78.5%増益（前年同期は5.5%減収、8.0%減益）になることから、京滋企業全体で前年同期に比べて業績改善の著しさがうかがえる。

この46社のうち、増収企業数は前年同期の8社から41社に増加し、増収企業の比率は全体の89%（前年同期17%）を占めた。また、営業増益（黒字転換含む）企業数についても前年同期の16社から38社に増加し、全体に占める営業増益（黒字転換含む）企業の比率は83%（同35%）へ急拡大した。上記のグラフをみると、「10%以上増益」が31社（同10社）に、黒字転換は7社（同2社）へ増加（「10%未満増益」は前年同期の2社から0社へ）。「10%未満減益」が1社（同2社）に、「10%以上減益」が3社（同18社）に、赤字企業が4社（同10社）へとそれぞれ減少した。

22年3月期の通期業績見通しについて、西村証券の集計（会社側予想ベース。21年11月12日現在）で、「未定」の2社を除き、発表済みの44社合計では、売上高が前年比9.5%増、営業利益は同13.0%増となっており、任天堂を除いた場合では、12.6%増収、33.7%営業増益で、増収率、増益率ともに向上する。

京滋の3月期決算上場企業の第2四半期営業利益状況
（%は前年同期比。内側が21/3、外側が22/3。単位：社）

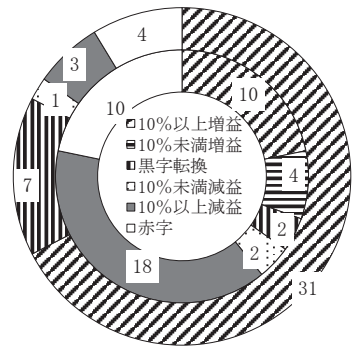

西村証券

金融商品取引業者 近畿財務局長（金商）第26号
加入協会 日本証券業協会
指定紛争解決機関 特定非営利活動法人 証券・金融商品あっせん相談センター

本店	〒600-8007 京都市下京区四条通高倉西入(大丸前) TEL(075)221-2155(代表)	大久保支店	〒611-0031 宇治市広野町西裏87番地(大久保駅東側) TEL(0774)46-8213(代表)
亀岡支店	〒621-0804 亀岡市追分町馬場通5番地(亀岡駅前) TEL(0771)24-2311(代表)	舞鶴支店	〒625-0036 舞鶴市字浜808(敷島通六条東入) TEL(0773)62-3643(代表)
草津支店	〒525-0032 草津市大路1丁目12番(草津駅東口) TEL(077)565-1555(代表)	綾部支店	〒623-0021 綾部市本町6丁目40-2(本町通) TEL(0773)42-6560(代表)

京滋の3月期決算上場企業の22年3月期の第2四半期累計期間（2Q）業績ランキング

京都と滋賀に本社を置く3月期決算上場企業の22年3月期2Q業績ランキング上位10社は以下の通り。

- ①売上高増加率ランキング ③経常利益増加率ランキング ⑤売上高経常利益率ランキング
 ②営業利益増加率ランキング ④売上高営業利益率ランキング ⑥売上高営業利益率改善度ランキング

① 売上高増加率ランキング（単位・%、百万円）

	会社名	コード	増加率	当四半期	前年同期
1	TOWA	6315	89.1	24,332	12,869
2	タカラバイオ	4974	81.4	31,551	17,393
3	サンコール	5985	39.6	23,502	16,837
4	新日本理化	4406	39.0	15,212	10,948
5	メタルアート	5644	35.0	15,761	11,676
6	ニチダイ	6467	33.1	6,788	5,099
7	ローム	6963	32.5	222,657	168,049
8	SCREEN ホルディングス	7735	31.2	187,206	142,715
9	ヤマシナ	5955	30.0	5,473	4,211
10	京写	6837	29.6	10,186	7,860

② 営業利益増加率ランキング（単位・%、百万円）

	会社名	コード	増加率	当四半期	前年同期
1	新日本理化	4406	19,450.0	391	2
2	メタルアート	5644	3,281.4	1,454	43
3	TOWA	6315	421.7	5,675	1,087
4	ファルコホールディングス	4671	340.3	3,136	712
5	タカラバイオ	4974	277.5	14,105	3,736
6	宝ホールディングス	2531	273.8	21,616	5,782
7	SCREEN ホルディングス	7735	271.2	24,077	6,485
8	ヤマシナ	5955	260.8	450	124
9	京セラ	6971	214.5	75,679	24,065
10	ワコールホールディングス	3591	211.6	3,976	1,276

③ 経常利益（または税引前四半期純利益）増加率ランキング（単位・%、百万円）

	会社名	コード	増加率	当四半期	前年同期
1	メタルアート	5644	415.3	1,504	291
2	TOWA	6315	364.8	5,707	1,227
3	SCREEN ホルディングス	7735	338.4	23,792	5,427
4	ファルコホールディングス	4671	326.6	3,342	783
5	アテクト	4241	283.4	168	43
6	タカラバイオ	4974	272.8	14,241	3,820
7	宝ホールディングス	2531	268.4	21,884	5,940
8	ローム	6963	220.9	37,863	11,799
9	ヤマシナ	5955	215.1	458	145
10	松風	7979	138.9	2,130	891

④ 売上高営業利益率ランキング（単位・%、百万円）

	会社名	コード	利益率	売上高	営業利益
1	タカラバイオ	4974	44.71	31,551	14,105
2	任天堂	7974	35.23	624,272	219,959
3	日本新薬	4516	30.05	71,568	21,504
4	村田製作所	6981	24.46	908,074	222,109
5	TOWA	6315	23.32	24,332	5,675
6	コタ(単)	4923	20.35	3,671	747
7	ローム	6963	15.50	222,657	34,513
8	宝ホールディングス	2531	15.31	141,213	21,616
9	松風	7979	14.42	13,867	2,000
10	島津製作所	7701	14.27	202,067	28,836

⑤ 売上高経常利益率(または税引前四半期純利益率)ランキング（単位・%、百万円）

	会社名	コード	利益率	売上高	経常利益
1	タカラバイオ	4974	45.14	31,551	14,241
2	任天堂	7974	37.85	624,272	236,286
3	日本新薬	4516	31.09	71,568	22,250
4	村田製作所	6981	25.09	908,074	227,853
5	TOWA	6315	23.45	24,332	5,707
6	コタ(単)	4923	20.81	3,671	764
7	ローム	6963	17.01	222,657	37,863
8	宝ホールディングス	2531	15.50	141,213	21,884
9	松風	7979	15.36	13,867	2,130
10	王将フードサービス	9936	14.78	40,463	5,982

⑥ 売上高営業利益率改善度ランキング（営業赤字を除く。単位・%ポイント、%）

	会社名	コード	改善度	当四半期利益率	前年同期利益率
1	タカラバイオ	4974	23.23	44.71	21.48
2	TOWA	6315	14.87	23.32	8.45
3	宝ホールディングス	2531	10.79	15.31	4.52
4	日本新薬	4516	10.78	30.05	19.27
5	ファルコホールディングス	4671	9.21	12.70	3.49
6	コタ(単)	4923	8.90	20.35	11.45
7	メタルアート	5644	8.86	9.23	0.37
8	SCREENホールディングス	7735	8.32	12.86	4.54
9	ローム	6963	7.95	15.50	7.55
10	村田製作所	6981	6.97	24.46	17.49

（注）金融除く。連結ベース。(単)は単体。

京滋地区に本社を置いている上場企業の今期業績予想(2021.12.14 現在)

(※) 予想数値は会社側発表値。－は未定。J:ジャック、M:マーズ。連結。(単)は単体。売上高欄で営業収益、経常収益も表示、営業利益欄で銀行は経常利益

を表示(単位・百万円)。カッコ内の土は前期比(%)、▲は赤字額、△は黒字額(百万円)。1株当たり数値のカッコ内は前期実績、▲は赤字額、(単位・円)。

会社名	売上高	営業利益	1株純利益	1株配当
【2022年3月期決算(市場第1部・第2部)】 (※は会計基準変更のため前期比較無し項目有り)				
宝ホールディングス(2531) ※	289,000(比較無し)	33,400(+54.7)	81.4(53.5)	29(21)
ワールホールディングス(3591)	184,000(+20.9)	6,000(▲1,115)	88.1(112.6)	50(40)
フジックス(3600)	5,352(-8.2)	▲180(△95)	▲96.3(100.0)	62.5(70)
フェイス(4295)	18,000(-10.0)	550(-28.0)	7.9(▲2.1)	10(10)
新日本理化(4406)	27,500(+12.5)	700(+143.1)	16.1(13.5)	3(3)
第一工業製薬(4461)	61,500(+4.0)	5,100(+13.7)	334.2(252.0)	70(70)
三洋化成工業(4471)	170,000(+17.4)	13,500(+13.1)	408.1(330.3)	170(150)
日本新薬(4516)	135,000(+10.8)	28,000(+7.1)	311.8(307.4)	103(99)
ファルホールディングス(4671)	47,800(+9.6)	4,000(+53.0)	249.3(178.6)	56(54)
コタ(4923)(単)	8,200(+12.0)	1,825(+12.6)	60.9(54.0)	18(18)
互応化学工業(4962)	7,100(+11.6)	430(-9.3)	54.8(36.1)	30(30)
タカラバイオ(4974)	59,300(+28.7)	20,000(+43.3)	117.1(79.3)	24(16)
メタルアート(5644)	33,100(+17.1)	2,680(+52.0)	575.5(451.3)	-(45)
ヤマシナ(5955)	10,500(+12.5)	730(+42.6)	3.6(2.4)	1(1)
KTC(5966)	8,400(+14.7)	740(+50.6)	218.6(141.2)	70(75)
サンコール(5985)	47,600(+18.6)	650(▲1,293)	23.1(2.0)	20(20)
オーケーエム(6229)	8,600(-1.8)	760(-24.7)	192.5(205.6)	35(40)
TOWA(6315)	50,000(+68.3)	11,500(+217.8)	327.9(106.5)	23(16)
フジテック(6406)	184,000(+8.5)	13,900(+4.6)	114.6(114.5)	60(60)
ユーシン精機(6482)	20,000(+8.3)	2,600(+3.1)	54.1(53.7)	18(18)
日本電産(6594)	1,800,000(+11.2)	190,000(+18.8)	252.7(208.3)	60(60)
日新電機(6641)	130,000(+4.3)	16,000(+5.5)	107.6(102.7)	36(32)
オムロン(6645)	780,000(+19.0)	98,000(+56.9)	324.6(214.7)	92(84)
ジューズ・ユアサ コポレーション(6674)	440,000(+13.8)	21,000(-15.4)	136.6(141.9)	50(50)
ローム(6963)	440,000(+22.3)	63,000(+63.7)	519.7(376.2)	160(150)
京セラ(6971)	1,750,000(+14.6)	146,000(+106.7)	383.5(248.9)	180(140)
村田製作所(6981)	1,730,000(+6.1)	365,000(+16.5)	423.6(370.5)	120(115)
ニチコン(6996)	132,500(+14.2)	4,600(+192.3)	68.7(24.9)	26(25)
三菱ツズネスト(7105) ※	470,000(比較無し)	5,000(比較無し)	9.4(▲25.2)	8(8)
たけびし(7510)	79,500(+25.1)	2,930(+40.7)	121.6(91.4)	50(38)
島津製作所(7701)	420,000(+6.7)	59,000(+18.6)	145.9(122.5)	41(34)
SCREENホールディングス(7735)	409,000(+27.7)	54,500(+122.5)	773.0(325.2)	231(90)
野崎印刷紙業(7919)	13,400(+2.2)	95(+8.8)	2.3(4.7)	2(2)
任天堂(7974)	1,600,000(-9.0)	520,000(-18.8)	2,965.0(4,032.6)	1,490(2,220)
松風(7979)	27,710(+12.3)	3,011(+30.9)	125.3(96.3)	32(29)
ムーンバット(8115)	9,000(+25.5)	100(▲717)	18.9(▲389.1)	6(0)
キング(8118)	7,880(-2.7)	70(▲5)	1.1(▲7.2)	7(7)
滋賀銀行(8366)	非公表前期86,084	25,000(+125.8)	330.9(228.1)	60(40)
京都銀行(8369)	110,200(+1.8)	27,100(+14.0)	251.3(223.0)	70(60)
アイフル(8515)	131,800(+3.4)	24,100(+37.5)	47.8(38.1)	1(1)
京福電気鉄道(9049)	-(前期10,448)	-(前期▲338)	-(▲170.3)	-(0)
SGホールディングス(9143)	1,450,000(+10.5)	125,000(+22.9)	133.8(117.0)	41(35)
中央倉庫(9319)	24,000(-7.4)	1,770(+2.2)	61.7(68.9)	22.5(22.5)
京都ホテル(9723)(単)	-(前期3,847)	-(前期▲2,567)	-(▲176.3)	-(0)

会社名	売上高	営業利益	1株純利益	1株配当
王将フードサービス(9936)	83,854(+4.0)	6,989(+15.1)	415.3(228.4)	100(100)

【2022年3月期決算(東証1stセグメント)】

アテクト(4241)	3,100(+8.6)	300(+85.0)	34.0(17.1)	10(5)
ニチダイ(6467)	13,600(+25.7)	400(▲339)	32.0(▲18.9)	10(4)
シライ電子工業(6658)	27,500(+23.0)	900(+653.9)	64.4(▲15.0)	5(0)
京写(6837)	20,500(+18.3)	450(+355.8)	18.1(▲9.5)	5(0)

【2022年5月期決算】

京進(4735)	24,400(+5.4)	507(+556.3)	25.1(24.3)	7.54(7.3)
----------	--------------	-------------	------------	-----------

【2022年6月期決算】(ハウスドゥは予想レンジ幅の中央値を表示)

三東工業社(1788・J)(単)	7,000(-6.1)	200(-5.8)	229.3(240.2)	45(60)
ハウスドゥ(3457)	41,769(+7.0)	3,323(+28.4)	106.3(82.9)	-(30)

【2022年7月期決算】

ファーマフーズ(2929)	60,631(+29.7)	5,773(+1.8)	138.4(132.2)	20(25)
サムコ(6387)(単)	6,700(+16.6)	1,340(+35.4)	114.5(94.1)	30(30)

【2022年8月期決算】(22年1月18日をもって上場廃止予定のオンリーは会社側非公表)

クラティアホールディングス(3607)	-(前期7,015)	-(前期▲1,732)	-(▲92.2)	-(0)
トーセ(4728)	6,242(+4.7)	480(+80.3)	37.7(19.6)	25(25)

【2022年9月期決算】

エスユーエス(6554・M)	10,775(+14.4)	601(+208.4)	48.1(50.9)	10(7)
エスケレクトロクス(6677・J)	22,000(+7.6)	1,600(-3.9)	104.9(102.2)	22(20)

【2022年10月期決算】

ジェイ・エス・ビー(3480)	57,290(+8.5)	5,881(+10.2)	363.3(289.1)	36(35)
システム・ディ(3804・J)	4,332(+12.8)	892(+10.4)	90.0(89.3)	19(18)

【2021年12月期決算】(星和電機は決算期変更のため前年比較無し)

金下建設(1897)	8,000(-27.0)	▲80(△649)	9.3(225.1)	50(50)
アマールディングス(2195・J)	4,746(+3.0)	150(-48.1)	107.3(332.4)	-(0)
日本電気硝子(5214)	295,000(+21.5)	34,000(+92.5)	279.3(157.8)	110(100)
日東精工(5957)	41,000(+24.6)	3,200(+145.4)	54.2(20.8)	15(8.5)
I-PEX(6640)	65,800(+20.7)	6,800(+133.6)	267.1(61.5)	50(25)
星和電機(6748)	25,500(比較無し)	1,500(比較無し)	79.1(46.6)	10(10)
堀場製作所(6856)	220,000(+17.6)	28,500(+44.7)	438.4(312.6)	130(90)
オペテックスグループ(6914)	45,000(+29.1)	4,500(+114.4)	92.6(38.6)	30(30)
T. S. I(7362・M)	3,324(+13.4)	179(+102.1)	84.9(83.3)	0(0)
N I S S H A(7915)	186,500(+3.6)	17,000(+133.2)	305.3(141.5)	40(30)

【2022年1月期決算】

不二電機工業(6654)(単)	3,900(+6.6)	240(-16.5)	32.1(35.2)	32(32)
-----------------	-------------	------------	------------	--------

【2022年2月期決算】

白鳩(3192・J)(単)	6,200(+8.9)	▲110(▲172)	▲21.8(▲43.2)	-(0)
平和堂(8276)	445,000(+1.3)	16,500(+17.5)	188.8(185.4)	38(38)

京滋本社企業の年初来株価動向

平均株価は年初比1%高に 21年1月から11月までの全体相場を日経平均株価の動きで振り返ると、1月は世界各国の中央銀行による金融緩和の動きや日本企業の業績回復期待を背景に上昇基調で始まり、2月には30年半ぶりに3万円の大台を回復。その後は、相次ぐ緊急事態宣言の発出や、米国長期金利の上昇、米国金融政策の早期緩和と縮小観測などが折に触れて嫌気され、概ね右肩下がりの相場展開に。8月は新型コロナウイルスのデルタ株感染拡大を受けての海外株安や、半導体不足による自動車減産報道から一時2万7千円を割り込み年初来安値を更新した。9月には自民党新総裁による政策への期待感などから31年ぶりの高値水準となったが、中国不動産大手企業の債務問題などから2万8千円割れへ急落。11月は新政権発足に対する期待感から一時3万円近くまで上昇したが、新型コロナウイルスの新たな変異株出現が嫌気されて急落し、月末は年初比1%高で終わった。

京滋銘柄は全体の5割弱が値上がり 京都府と滋賀県に本社を置く株式上場企業74社（21年11月末現在）について、21年1月から11月までの株価の動き（当期間内の株式分割実施企業は分割を考慮。7ページ）を検証すると、期間内の始値と終値の比較で、京滋企業全体の47%にあたる35社が値上がりし、エヌユーエスが値上がり率トップ（約2.5倍）となったほか、オンリー、メタルアート、シライ電、アマタHD、スクリーン、TOWAが50%以上の値上がりになるなど、合わせて17社（全体の23%）が10%以上の上昇率となった。一方、京滋企業全体の53%にあたる39社が値下がりし、このうち、24社（同32%）が10%以上の下落率となった。

京滋本社企業の年初来株価騰落率(21年1月始値→11月終値。単位:%)

エヌユーエス	+148.02	フジテック	+6.91	白鳩	-0.75	滋賀銀	-16.26
オンリー	+74.48	松風	+6.24	日電産	-0.99	平和堂	-16.34
メタルアート	+72.63	アテクト	+5.92	ワコールHD	-2.23	中央倉	-20.17
シライ電	+64.75	京セラ	+5.90	第一精	-3.39	オプテックス	-21.26
アマタHD	+61.50	京都ホ	+5.70	サンコール	-4.69	フェイス	-21.37
スクリーン	+50.33	ローム	+5.25	不二電	-4.92	ジェイ・エス・ビー	-21.44
TOWA	+50.16	京進	+5.23	ニチダイ	-5.01	エスケーエレク	-21.90
アイフル	+41.37	互応化	+4.51	タカラハイオ	-5.14	ハイストゥ	-21.92
日東精	+30.91	NISSHA	+4.16	宝HLD	-5.50	GSユアサ	-23.11
日電硝子	+30.45	ファルコHD	+3.42	ムンパット	-6.04	サムコ	-23.19
京写	+27.36	三東工	+3.33	クラウディア	-6.61	ユーシン精	-23.21
日新薬	+24.81	京福電	+3.01	三洋化	-7.96	任天堂	-24.07
オムロン	+19.84	フジックス	+2.95	京都銀	-10.65	システム ディ	-24.43
島津	+19.35	野崎紙	+2.59	村田製	-10.67	星和電	-27.62
コタ	+17.30	ヤマシナ	+1.37	たけびし	-11.20	一工業	-27.69
日新電	+13.27	日理化	+1.24	SGHD	-11.96	オーケーエム	-28.84
堀場製	+10.66	王将	-0.34	ニチコン	-12.96	T. S. I	-34.63
ファーマF	+9.71	キング	-0.36	三菱ロジス	-13.55		
KTC	+8.70	金下建	-0.68	トーセ	-14.30		

(※) 上記期間内の株式分割の実施は考慮。新規上場企業は上場初値が始値。

京滋本社企業の年初来株価推移

(21年1月始値～11月終値。高値及び安値のカッコ内は月日)

	始 値	高 値	安 値	終 値
三 東 工	2,430	2,699 (05.07)	2,180 (01.25)	2,511
金 下 建	3,650	3,925 (06.28)	3,250 (02.10)	3,625
ア ミ タ H D	3,000	4,845 (11.30)	2,518 (08.10)	4,845
宝 H L D	1,291	1,675 (02.18)	1,214 (01.06)	1,220
フ ァ ー マ F	2,071	3,820 (04.02)	1,877 (01.08)	2,272
白 ン リ ー	267	483 (10.22)	256 (08.16)	265
オ ン リ ー	435	775 (10.14)	422 (01.05)	759
ハ ウ ス ド ッ	1,159	1,274 (01.20)	904 (11.30)	905
ジ ャ イ ・ エ ス ・ ビ ー	3,480	4,370 (07.26)	2,734 (11.30)	2,734
ワ コ ー ル H D	2,059	2,612 (06.09)	1,977 (11.29)	2,013
フ ジ ッ ク ス	1,559	1,763 (03.22)	1,529 (08.23)	1,605
ク ラ ウ デ ィ ア H D	257	350 (07.02)	240 (11.30)	240
シ ス テ ム デ ィ	1,576	1,750 (04.12)	1,187 (11.30)	1,191
ア テ ク ト	878	1,170 (07.02)	865 (01.04)	930
フ ェ イ	805	945 (05.07)	633 (11.30)	633
日 理 化	241	476 (09.28)	235 (01.04)	244
一 工 薬	4,280	4,510 (01.07)	3,025 (10.05)	3,095
三 洋 化	5,530	6,330 (09.08)	5,030 (02.26)	5,090
日 新 薬	6,730	9,840 (09.27)	6,660 (01.04)	8,400
フ ェ ル コ H D	1,637	1,923 (09.28)	1,531 (03.05)	1,693
ト ー セ	832	875 (05.27)	707 (11.30)	713
京 ー 進	497	715 (10.11)	486 (02.02)	523
コ ー タ	1,283	1,727 (03.26)	1,263 (01.04)	1,505
互 応 化 学	1,043	1,138 (03.29)	1,025 (05.17)	1,090
日 カ ラ バ イ オ	2,782	3,350 (09.17)	2,605 (11.29)	2,639
タ 電 硝	2,253	3,185 (11.24)	2,172 (01.05)	2,939
メ タ ル ア ー ト	1,308	2,450 (11.19)	1,242 (01.04)	2,258
ヤ マ シ ナ	73	90 (02.18)	70 (01.04)	74
日 東 精	453	762 (02.24)	440 (01.04)	593
K T C	1,840	2,090 (06.29)	1,824 (01.18)	2,000
サ ン コ ー ル	469	515 (03.17)	430 (08.18)	447
ト ー ケ ー エ ム	1,550	2,894 (01.26)	1,020 (08.20)	1,103
T O W A	2,131	3,740 (11.17)	1,752 (05.18)	3,200
サ ム コ ク	3,790	4,260 (01.25)	2,547 (10.05)	2,911
フ ジ テ ッ ク	2,228	3,085 (09.08)	2,170 (01.04)	2,382
ニ チ ダ イ	459	526 (02.12)	436 (11.30)	436
ユ ー シ ン 精	948	1,037 (02.03)	720 (11.29)	728
エ ス ユ ー エ ス	379	1,631 (11.19)	359 (01.18)	940
日 電 産	13,130	15,175 (02.16)	11,170 (10.05)	13,000
I P E X	2,008	2,680 (06.07)	1,844 (04.28)	1,940
日 新 電	1,251	1,513 (11.04)	1,183 (01.04)	1,417
オ ム ロ ン	9,150	12,005 (11.05)	7,850 (05.13)	10,965
ス ニ 電 機	1,322	1,332 (01.07)	1,241 (10.28)	1,257
エ ラ イ 子	278	589 (11.24)	249 (05.27)	458
G S ユ ア サ	2,999	3,540 (02.05)	2,130 (11.11)	2,306
エ ス ケ ー エ レ ク	1,329	1,468 (01.13)	890 (08.20)	1,038
星 和 電	688	724 (02.08)	490 (08.06)	498
京 写	296	533 (09.27)	272 (03.05)	377
堀 場 製	6,100	8,420 (09.14)	5,870 (01.04)	6,750
オ プ テ ッ ク ス G	1,886	2,122 (01.21)	1,382 (08.20)	1,485
京 ー ム	10,100	12,140 (01.21)	9,440 (10.13)	10,630
ラ セ ラ	6,356	7,610 (03.15)	6,216 (01.04)	6,731
村 田 製	9,381	10,835 (01.27)	7,994 (05.13)	8,380
ニ チ コ ン	1,335	1,556 (01.22)	987 (10.05)	1,162
三 菱 ロ ジ ス	1,188	1,347 (01.08)	867 (08.20)	1,027
T S I	4,000	4,035 (03.19)	1,379 (08.20)	2,615
タ け び	1,562	1,739 (09.21)	1,383 (11.30)	1,387
島 ー 津 ン	4,030	5,550 (09.14)	3,675 (05.19)	4,810
ク リ ン	7,650	12,270 (11.19)	7,520 (01.04)	11,500
N I S S H A	1,515	1,953 (11.04)	1,272 (03.05)	1,578
野 崎	116	195 (02.03)	110 (01.15)	119
任 天 紙 堂	65,980	69,830 (02.17)	47,890 (10.27)	50,100
松 風	1,908	2,485 (10.28)	1,700 (01.22)	2,027
ム ン バ ッ ト	497	577 (06.09)	450 (11.29)	467
キ ン グ	552	615 (01.12)	430 (08.10)	550
平 和 堂	2,215	2,445 (04.06)	1,853 (11.30)	1,853
滋 賀 銀 行	2,091	2,538 (03.23)	1,750 (11.30)	1,751
京 都 銀 行	5,400	7,470 (03.19)	4,690 (07.09)	4,825
ア イ フ ル	249	421 (11.16)	241 (01.05)	352
S 福 電	2,961	3,050 (11.30)	2,650 (05.17)	3,050
京 G H D	2,851	3,440 (09.24)	2,342 (05.13)	2,510
中 央 倉 庫	1,170	1,242 (03.29)	934 (11.30)	934
京 都 ホ	579	699 (06.09)	558 (01.28)	612
王 将 フ ー ド	5,800	6,260 (09.14)	5,480 (05.27)	5,780

(※) 上記期間内の株式分割実施銘柄は始値より分割考慮。新規上場銘柄は上場日初値が始値。

京滋企業の予想配当利回りランキング（未定を除いて集計。21年11月末現在。株価は21年11月終値。単位：%、円）

1～6月の期末及び2Q末予定配当ベース上位					年間予定配当ベース上位				
社名	コード	利回り	配当額	株価	社名	コード	利回り	配当額	株価
フジックス(3)	3600	3.89	62.5	1,605	サンコール(3)	5985	4.47	20.0	447
オーケーエム(3)	6229	3.17	35.0	1,103	日電硝子(12)	5214	3.74	110.0	2,939
互応化(3)	4962	2.75	30.0	1,090	たけびし(3)	7510	3.60	50.0	1,387
サンコール(3)	5985	2.46	11.0	447	トーセ(8)	4728	3.51	25.0	713
滋賀銀(3)	8366	2.43	42.5	1,751	KTC(3)	5966	3.50	70.0	2,000
宝HLD(3)	2531	2.38	29.0	1,220	滋賀銀(3)	8366	3.43	60.0	1,751
スクリーン(3)	7735	2.01	231.0	11,500	三洋化成(3)	4471	3.34	170.0	5,090
KTC(3)	5966	2.00	40.0	2,000	ファルコHD(3)	4671	3.31	56.0	1,693
三東工(6)	1788	1.79	45.0	2,511	オーケーエム(3)	6229	3.17	35.0	1,103
トーセ(2)	4728	1.75	12.5	713	ワコールHD(3)	3591	3.10	62.5	2,013
任天堂(3)	7974	1.74	870.0	50,100	任天堂(3)	7974	2.97	1490.0	50,100
たけびし(3)	7510	1.73	24.0	1,387	互応化(3)	4962	2.75	30.0	1,090
日電硝子(6)	5214	1.70	50.0	2,939	京セラ(3)	6971	2.67	180.0	6,731
野崎紙(3)	7919	1.68	2.0	119	I-PEX(12)	6640	2.58	50.0	1,940
三洋化成(3)	4471	1.67	85.0	5,090	不二電(1)	6654	2.55	32.0	1,257
ファルコHD(3)	4671	1.65	28.0	1,693	日新電(3)	6641	2.54	36.0	1,417
GSユアサ(3)	6674	1.52	35.0	2,306	日東精(12)	5957	2.53	15.0	593
ワコールHD(3)	3591	1.49	30.0	2,013	NISSHA(12)	7915	2.53	40.0	1,578
フジテック(3)	6406	1.47	35.0	2,382	フジテック(3)	6406	2.52	60.0	2,382
京進(5)	4735	1.44	7.54	523	ユーン精(3)	6482	2.47	18.0	728

(※)左表のカッコ内数字は1～6月の本決算期末及び第2四半期(2Q)末。右表のカッコ内数字は全て本決算期末。

投資シグナル

令和四年一月一日発行
第三七八号(毎号一日発行)

当社の概要

商号等 西村証券株式会社 金融商品取引業者 近畿財務局長（金商）第26号

本店所在地 〒600-8007 京都市下京区四条通高倉西入立売西町65番地

加入協会 日本証券業協会

指定紛争解決機関 特定非営利活動法人 証券・金融商品あっせん相談センター

資本金 5億円

主な事業 金融商品取引業

設立年月日 昭和15年11月1日

連絡先 075-221-3346 又はお取引のある支店にご連絡ください。

発行所
発行人
編集人
京都市下京区四条通高倉西入立売西町六五
大西 西村証券株式会社
畑村 証
武永 券
彦良 株式
社