

投資シグナル

夏
号

第380号

京滋の3月期決算上場企業の22年3月期業績概況 京滋企業全体の営業利益は24%増、増益企業数は8割に拡大

京都、滋賀に本社を置く3月期決算上場企業44社（金融3社を除く）の22年3月期の業績では、21年3月期（以下、前年度）比で売上高が14.0%増、営業利益が24.1%増（西村証券の集計）となり、前年度（43社、4.5%増収、37.3%増益）と比べると増収率で上回った一方、営業増益率で下回った。これは、数値規模で全体への影響度の大きい任天堂が、前年度の34.4%増収、81.8%増益に対し当期は3.6減収、7.5%減益となっていることが大きい。同社を除けば17.0%増収、44.8%増益（前年度は1.0%増収、21.0%増益）と、増収率、営業増益率とも前年度を上回っており、京滋企業全体で前年度に比べて業績改善の著しさがうかがえる。

この44社のうち、増収企業数は前年度の11社から38社に増加し、増収企業の比率は全体の86%（前年度26%）を占めた。また、営業増益（黒字転換含む）企業数についても前年度の29社から37社に増加し、全体に占める営業増益（黒字転換含む）企業の比率は84%（同67%）へ拡大した。上記の円グラフのとおり、「10%以上増益」が27社（同23社）に、黒字転換は4社（同1社）に増加（「10%未満増益」は5社で変わらず）。「10%未満減益」が3社（同2社）に若干増えたものの、「10%以上減益」は1社（同6社）に、赤字企業は4社（同6社）にそれぞれ減少した。

23年3月期の業績見通し（会社側予想ベースで西村証券の集計。22年5月16日現在）は、「未定」2社を除く発表済み42社合計で、売上高が前期比6.8%増、営業利益が同0.8%減に。減収減益予想の任天堂を除くと、8.6%増収、5.5%営業増益となる。

京滋の3月期決算上場企業の通期営業利益状況
（％は前年比。内側が21/3、外側が22/3。単位・社）

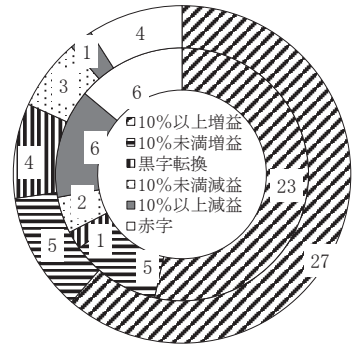

西村証券

金融商品取引業者 近畿財務局長（金商）第26号
加入協会 日本証券業協会
指定紛争解決機関 特定非営利法人 証券・金融商品あっせん相談センター

本店	〒600-8007 京都市下京区四条通高倉西入（大丸前） TEL（075）221-2155（代表）	大久保支店	〒611-0031 宇治市広野町西裏87番地（大久保駅東側） TEL（0774）46-8213（代表）
亀岡支店	〒621-0804 亀岡市追分町馬場通5番地（亀岡駅前） TEL（0771）24-2311（代表）	舞鶴支店	〒625-0036 舞鶴市字浜808（敷島通六条東入） TEL（0773）62-3643（代表）
草津支店	〒525-0032 草津市大路1丁目12番（草津駅東口） TEL（077）565-1555（代表）	綾部支店	〒623-0021 綾部市本町6丁目40-2（本町通） TEL（0773）42-6560（代表）

京滋の3月期決算上場企業の22年3月期通期業績ランキング

京都と滋賀に本社を置く3月期決算上場企業の22年3月期通期業績ランキング上位10社は以下の通り。

- ①売上高増加率ランキング ③経常利益増加率ランキング ⑤売上高経常利益率ランキング
②営業利益増加率ランキング ④売上高営業利益率ランキング ⑥売上高営業利益率改善度ランキング

① 売上高増加率ランキング（単位・%、百万円）

	会社名	コード	増加率	22年3月期	21年3月期
1	TOWA	6315	70.6	50,666	29,706
2	タカラバイオ	4974	46.9	67,699	46,086
3	シライ電子工業	6658	31.5	29,397	22,355
4	SCREEN ホールディングス	7735	28.6	411,865	320,322
5	たけびし	7510	28.3	81,603	63,588
6	ローム	6963	25.6	452,124	359,888
7	メタルアート	5644	23.9	35,010	28,257
8	京写	6837	23.1	21,337	17,334
9	ニチコン	6996	22.5	142,198	116,073
10	SG ホールディングス	9143	21.1	1,588,375	1,312,085

② 営業利益増加率ランキング（単位・%、百万円）

	会社名	コード	増加率	22年3月期	21年3月期
1	シライ電子工業	6658	1,209.2	1,558	119
2	京写	6837	385.0	478	98
3	ニチコン	6996	308.4	6,427	1,573
4	TOWA	6315	217.9	11,505	3,618
5	SCREEN ホールディングス	7735	150.2	61,273	24,492
6	三菱ロジスネクスト	7105	125.3	3,592	1,594
7	京セラ	6971	110.8	148,910	70,644
8	ファルコホールディングス	4671	110.2	5,496	2,614
9	タカラバイオ	4974	107.1	28,902	13,952
10	宝ホールディングス	2531	100.8	43,354	21,595

③ 経常利益(または税引前四半期純利益)増加率ランキング（単位・%、百万円）

	会社名	コード	増加率	22年3月期	21年3月期
1	シライ電子工業	6658	29,420.0	1,476	5
2	京福電気鉄道	9049	589.8	883	128
3	京写	6837	221.4	513	159
4	TOWA	6315	207.0	11,724	3,818
5	ニチコン	6996	185.0	8,594	3,015
6	SCREEN ホールディングス	7735	161.6	59,438	22,720
7	ファルコホールディングス	4671	103.5	5,809	2,853
8	ローム	6963	103.0	82,551	40,672
9	タカラバイオ	4974	101.0	28,459	14,159
10	宝ホールディングス	2531	97.1	43,230	21,929

④ 売上高営業利益率ランキング（単位・%、百万円）

	会社名	コード	利益率	売上高	営業利益
1	タカラバイオ	4974	42.69	67,699	28,902
2	任天堂	7974	34.96	1,695,344	592,760
3	コタ(単)	4923	24.75	8,691	2,151
4	長栄(単)	2993	23.78	8,475	2,015
5	村田製作所	6981	23.40	1,812,521	424,060
6	TOWA	6315	22.71	50,666	11,505
7	日本新薬	4516	20.57	137,547	28,299
8	ローム	6963	15.81	452,124	71,479
9	島津製作所	7701	14.90	428,175	63,806
10	SCREENホールディングス	7735	14.88	411,865	61,273

⑤ 売上高経常利益率(または税引前四半期純利益率)ランキング（単位・%、百万円）

	会社名	コード	利益率	売上高	経常利益
1	タカラバイオ	4974	42.04	67,699	28,459
2	任天堂	7974	39.57	1,695,344	670,813
3	コタ(単)	4923	25.05	8,691	2,177
4	村田製作所	6981	23.87	1,812,521	432,702
5	TOWA	6315	23.14	50,666	11,724
6	日本新薬	4516	21.65	137,547	29,773
7	長栄(単)	2993	19.13	8,475	1,621
8	ローム	6963	18.26	452,124	82,551
9	王将フードサービス	9936	15.36	84,775	13,024
10	島津製作所	7701	15.32	428,175	65,577

⑥ 売上高営業利益率改善度ランキング（営業赤字を除く。単位・%ポイント、%）

	会社名	コード	改善度	22/3 利益率	21/3 利益率
1	タカラバイオ	4974	12.42	42.69	30.27
2	TOWA	6315	10.53	22.71	12.18
3	SCREENホールディングス	7735	7.23	14.88	7.65
4	宝ホールディングス	2531	6.65	14.41	7.76
5	ローム	6963	5.12	15.81	10.69
6	ファルコホールディングス	4671	5.00	10.99	5.99
7	アテクト	4241	4.83	10.50	5.67
8	シライ電子工業	6658	4.77	5.30	0.53
9	村田製作所	6981	4.19	23.40	19.21
10	京セラ	6971	3.47	8.10	4.63

（注）金融除く。連結ベース。(単)は単体。

京滋地区に本社を置いている上場企業の今期業績予想(2022.06.13 現在)

(※)予想数値は会社側発表値。－は未定。無印:プラム、S:スカグド、G:ゲロス。連結。(単)は単体。売上高欄で売上収益、営業収益、経常収益も表示、営業利益欄で

銀行は経常利益(単位・百万円)。カッコ内の土は前期比(%)、▲は赤字額、△は黒字額(百万円)。1株当たり数値のカッコ内は前期実績、▲は赤字額(円)。

会社名	売上高	営業利益	1株純利益	1株配当
【2023年3月期決算】 (※は会計基準変更のため前期との比較無し)				
宝ホールディングス(2531)	301,000(+0.03)	30,000(-30.8)	80.9(105.1)	29(37)
長栄(2993・S)(単)	8,919(+5.2)	2,037(+1.1)	258.5(401.0)	80(105)
ワコホールディングス(3591)※	205,000(比較無し)	6,500(比較無し)	89.5(74.0)	80(50)
フジックス(3600・S)	5,694(+5.1)	▲238(▲212)	▲136.4(▲119.3)	50(50)
アテクト(4241・S)	3,300(+6.9)	250(-22.9)	40.8(38.4)	10(10)
フェイス(4295)	17,000(+11.0)	350(▲92)	24.6(▲26.4)	10(10)
第一工業製薬(4461)	65,000(+3.7)	4,700(+1.6)	245.5(244.8)	80(80)
三洋化成工業(4471)	206,000(+26.7)	12,500(+5.3)	385.3(303.8)	170(170)
日本新薬(4516)※	134,000(比較無し)	27,000(比較無し)	319.2(342.1)	112(110)
ファルホールディングス(4671)	45,000(-10.0)	2,800(-49.1)	172.1(339.0)	64(64)
コタ(4923)(単)	9,113(+4.9)	2,156(+0.2)	66.2(59.6)	20(20)
タカラバイオ(4974)	55,300(-18.3)	15,000(-48.1)	88.0(164.8)	33(33)
メタルアート(5644・S)	37,600(+7.4)	2,120(-33.9)	459.7(732.8)	-(74)
ヤマシナ(5955・S)	11,500(+4.3)	770(+2.1)	4.1(4.0)	1(1)
KTC(5966・S)	8,600(+8.3)	790(+7.8)	230.5(208.1)	70(70)
サンコール(5985)	57,000(+20.2)	2,000(+207.8)	50.0(29.3)	38(20)
オーケーエム(6229・S)	9,500(+12.3)	630(-4.9)	95.1(188.1)	35(45)
TOWA(6315)	55,000(+8.6)	12,200(+6.0)	339.9(325.1)	40(50)
フジテック(6406)	200,000(+6.9)	14,700(+6.7)	126.0(133.4)	75(70)
ニチダイ(6467・S)	12,200(-0.8)	310(+42.7)	22.1(▲69.9)	8(8)
ユーシン精機(6482)	22,000(+5.4)	3,100(+7.2)	64.6(62.1)	30(19)
日本電産(6594)	2,100,000(+9.5)	210,000(+22.5)	284.4(234.3)	70(65)
日新電機(6641)	140,000(+6.0)	17,000(+1.5)	112.3(111.2)	38(36)
オムロン(6645)	850,000(+11.4)	93,000(+4.1)	316.3(305.7)	98(92)
シライ電子工業(6658・S)	30,000(+2.1)	1,000(-35.9)	57.8(95.3)	10(10)
ジューズ・ユアサ コーポレーション(6674)	520,000(+20.3)	28,000(+23.5)	149.1(105.2)	50(50)
京写(6837・S)	23,000(+7.8)	700(+46.2)	25.1(20.2)	6(5)
ローム(6963)	510,000(+12.8)	76,000(+6.3)	611.4(680.6)	200(185)
京セラ(6971)	2,000,000(+8.8)	174,000(+16.8)	426.6(411.2)	200(180)
村田製作所(6981)	1,930,000(+6.5)	440,000(+3.8)	506.4(491.0)	150(130)
ニチコン(6996)	153,000(+7.6)	7,800(+21.4)	108.2(115.5)	28(27)
三菱ロジスネクスト(7105・S)	540,000(+16.0)	8,000(+122.7)	23.5(6.7)	9(8)
たけびし(7510)	89,500(+9.7)	3,290(+8.9)	137.8(137.0)	54(52)
島津製作所(7701)	455,000(+6.3)	68,000(+6.6)	166.3(160.5)	50(48)
SCREENホールディングス(7735)	460,000(+11.7)	74,500(+21.6)	1,073.5(976.6)	322(293)
野崎印刷紙業(7919・S)	13,700(+4.7)	239(+79.5)	9.0(0.6)	2(2)
任天堂(7974)	1,600,000(-5.6)	500,000(-15.6)	289.8(404.7)	-(203)
松風(7979)	29,314(+4.2)	2,732(-15.1)	111.1(143.2)	39(39)
ムーンパット(8115・S)	8,500(+14.0)	20(▲556)	10.5(▲79.5)	6(3)
滋賀銀行(8366)	非公表前期98,306	21,000(-12.5)	304.6(359.5)	80(80)
京都銀行(8369)	107,100(-15.9)	34,200(+17.2)	319.3(272.8)	100(100)
アイフル(8515)	142,600(+8.0)	23,800(+111.7)	44.0(25.5)	1(1)
京福電気鉄道(9049・S)	-(前期11,603)	-(前期500)	-(339.1)	-(0)
SGホールディングス(9143)	1,650,000(+3.9)	142,000(-8.8)	151.1(168.0)	51(50)

会社名	売上高	営業利益	1株純利益	1株配当
中央倉庫(9319)	25,700(+7.4)	2,200(+17.8)	84.3(71.3)	27(24)
京都ホテル(9723・S)(単)	-(前期4,267)	-(前期▲1,959)	-(▲55.7)	-(0)
王将フードサービス(9936)	90,029(+6.2)	7,516(+8.0)	291.6(469.0)	120(120)

【2022年5月期決算】

京進(4735・S)	24,400(+5.4)	507(+556.3)	25.1(24.3)	7.54(7.3)
------------	--------------	-------------	------------	-----------

【2022年6月期決算】(AndDo HDは予想レンジ幅の中央値を表示)

三東工業社(1788・S)(単)	7,000(-6.1)	250(+17.8)	278.4(240.2)	60(60)
AndDoホールディングス(3457)	41,769(+7.0)	3,323(+28.4)	106.3(82.9)	-(30)

【2022年7月期決算】

ファーマフーズ(2929)	60,900(+30.3)	3(-99.9)	▲51.7(132.2)	20(25)
サムコ(6387)(単)	6,700(+16.6)	1,340(+35.4)	114.5(94.1)	30(30)

【2022年8月期決算】

クワディアホールディングス(3607・S)	-(前期7,015)	-(前期▲1,732)	-(▲92.2)	-(0)
トーセ(4728・S)	6,242(+4.7)	480(+80.3)	37.7(19.6)	25(25)

【2022年9月期決算】

エスユーエス(6554・G)	10,775(+14.4)	601(+208.4)	48.1(50.9)	10(7)
エスケレクトロニクス(6677・S)	22,000(+7.6)	2,000(+20.1)	143.0(102.2)	22(20)

【2022年10月期決算】

ジェイ・エス・ビー(3480)	57,290(+8.5)	5,881(+10.2)	362.9(332.4)	36(35)
システム・ディ(3804・S)	4,332(+12.8)	892(+10.4)	90.0(89.3)	19(18)

【2022年12月期決算】

金下建設(1897・S)	10,800(+41.5)	30(▲99)	37.1(20.8)	50(50)
アミホールディングス(2195・G)	5,248(+1.8)	803(+43.4)	103.4(108.3)	8(6)
日本電気硝子(5214)	330,000(+13.0)	37,000(+12.9)	322.5(291.0)	120(110)
日東精工(5957)	42,500(+4.9)	3,400(+4.6)	59.6(59.6)	16(16)
湖北工業(6524・S)	16,144(+10.4)	4,311(+4.5)	343.6(406.7)	50(55)
I-PEX(6640)	61,200(-8.5)	4,100(-40.4)	145.8(316.8)	50(50)
星和電機(6748・S)	24,800(-5.5)	1,300(-12.1)	68.5(69.1)	15(15)
堀場製作所(6856)	260,000(+15.9)	38,000(+18.6)	604.3(505.1)	180(150)
オブテックスグループ(6914)	53,000(+15.6)	6,000(+29.6)	129.5(104.2)	36(30)
T.S.I(7362・G)	4,235(+24.5)	236(+37.0)	119.8(94.2)	0(0)
NISSHA(7915)	178,400(-5.8)	12,500(-28.0)	200.7(318.4)	30(40)

【2023年1月期決算】

不二電機工業(6654・S)(単)	3,900(+4.8)	232(+1.5)	30.8(33.3)	32(32)
-------------------	-------------	-----------	------------	--------

【2023年2月期決算】(平和堂は会計基準変更のため前期との比較無し)

白鳩(3192・S)(単)	6,635(+6.5)	90(▲38)	6.5(▲33.5)	-(0)
平和堂(8276)	409,000(比較無し)	14,100(比較無し)	177.3(203.0)	42(42)

京滋本社企業の年初来株価動向

平均株価は年初比6%安に 22年1月から5月までの全体相場を日経平均株価の動きで振り返ると、1月は米国FRBによる金融引き締めへの警戒感を背景に米国株が急落したことから下落基調が続き、下旬には26,000円近くまで下げた。2月は国内企業の決算発表を受けて業績回復期待が高まり、上旬には28,000円近くまで上げたが、ウクライナ情勢などを要因に反落。3月はウクライナ情勢の悪化や資源価格高騰などを背景に一時25,000円台を割り込んだが、FOMC通過後は米国金融政策への安心感などから反発し、月末には一時28,000円台を回復した。4月は円安による輸出関連企業の業績回復期待などから上昇する場面もあったが、FRBの金融引き締めへの警戒感から下落基調で推移。5月に入ると、米国での金融引き締めへの警戒感や中国主要都市でのロックダウンを嫌気して一時26,000円割れとなったが、日本株への割安感も背景に反発。月末は年初比6%安で終わった。

京滋銘柄は全体の7割が値下がり 京都府と滋賀県に本社を置く株式上場企業72社(22年5月末現在)について、22年1月から5月までの株価の動き(当期間内の株式分割実施企業は分割を考慮。7ページ)を検証すると、期間内の始値と終値の比較で、値上がりしたのは21社で、京滋企業全体の3割にとどまった。滋賀銀が値上がり率トップとなったほか、オプテックスグループ、ジェイ・エス・ビー、京都ホテルが10%以上の上昇率となった。一方、京滋企業全体の7割にあたる39社が値下がりし、約3割の23社が10%以上の下落率となった。この中には、今期増収増益見通しながら、前年実績に比べて増加ペースの鈍化が市場で嫌気され、値下がり率の大きくなった銘柄も散見される。

京滋本社企業の年初来株価騰落率(22年1月始値→5月終値。単位:%)

滋賀銀	+32.36	クラウディア	+0.41	コタ	-5.58	松風	-20.32
オプテックスG	+20.13	不二電機	+0.34	ヤマシナ	-6.76	三菱ロジス	-21.20
ジェイ・エス・ビー	+12.10	ローム	-0.19	ワコールHD	-7.01	日東精	-21.73
京都ホ	+10.24	フェイス	-0.59	星和電	-7.07	宝HLD	-22.38
三東工	+8.65	金下建	-0.61	サムコ	-7.10	アテクト	-24.78
アマタHD	+7.59	日新薬	-1.12	KTC	-7.13	メタルアート	-24.97
システム ディ	+6.53	堀場製	-1.33	ユージン精	-7.58	ファーマF	-26.97
任天堂	+6.33	たけびし	-1.41	日電硝	-7.96	I-PEX	-30.03
ファルコHD	+5.63	長栄	-1.59	日新電	-8.66	一工業	-30.62
ニチコン	+4.45	野崎紙	-1.75	オーケーエム	-9.55	タカラハイオ	-31.17
サンコール	+4.30	エスケーエレ	-3.01	村田製	-9.65	シライ電子	-31.82
ムンパット	+4.28	And Do	-3.03	京進	-11.30	オムロン	-36.23
王将	+3.09	アイフル	-3.33	NISSHA	-11.76	日電産	-36.39
中央倉	+2.65	平和堂	-3.44	ニチタイ	-12.33	TOWA	-43.63
トーセ	+2.36	島津	-3.56	三洋化	-14.58	エスユーエス	-46.22
京都銀	+2.23	白鳩	-3.72	SGHD	-14.67		
フジテック	+1.87	フジックス	-4.38	T.S.I	-16.51		
京福電	+1.83	湖北工	-4.72	京写	-17.17		
京セラ	+0.87	スクリーン	-5.57	GSユアサ	-20.20		

(※) 上記期間内の株式分割の実施は考慮。新規上場企業は上場初値が始値。

京滋本社企業の年初来株価推移

（22年1月始値～5月終値。高値及び安値のカッコ内は月日）

			始 値	高 値	安 値	終 値
三 東 工	金 下 建		2,600	2,830 (05.30)	2,451 (01.20)	2,825
ア ミ タ H D	宝 H L D		3,305	3,650 (02.18)	3,145 (05.26)	3,285
フ ア ー マ F	長 柴		1,673	3,650 (02.07)	1,125 (01.17)	1,800
白 A n d D o			1,233	1,255 (01.05)	918 (05.27)	957
ジ ュ イ ・ エ ス ・ ビ ー			2,165	2,284 (01.14)	1,390 (02.24)	1,581
ワ コ ー ル H D			1,640	1,799 (03.16)	1,550 (01.27)	1,614
フ ジ ッ ク ス			269	321 (04.20)	225 (01.28)	259
ク ラ ウ デ ィ ア H D			923	998 (04.05)	805 (01.27)	895
シ ス テ ム デ イ ト			3,140	3,560 (05.30)	2,727 (01.28)	3,520
ア フ ェ イ ト ス			2,140	2,191 (01.05)	1,687 (03.09)	1,990
一 三 工 薬			1,600	1,655 (01.31)	1,525 (05.24)	1,530
日 洋 新 薬			242	291 (01.07)	228 (05.12)	243
フ ェ ー コ H D			1,302	1,411 (05.26)	1,001 (02.24)	1,387
京 ト ー ー			892	904 (02.04)	617 (03.08)	671
コ カ ラ バ イ オ			682	798 (05.18)	601 (03.07)	678
タ カ ラ バ イ オ			3,250	3,275 (01.12)	2,189 (05.25)	2,255
日 メ タ ル ア ー ト ナ			5,420	5,460 (01.05)	4,500 (05.26)	4,630
日 ヤ マ シ ナ			8,060	9,210 (04.14)	7,080 (05.26)	7,970
K サ ン コ ー ル ム			2,059	2,247 (05.25)	1,959 (01.27)	2,175
オ ー ケ ー ム A			720	949 (04.26)	684 (04.14)	737
T O W A			575	583 (01.05)	394 (03.10)	510
フ ジ テ ッ ク			1,522	1,522 (01.04)	1,365 (05.19)	1,437
ニ ュ ー シ ン			2,650	2,660 (01.04)	1,754 (05.27)	1,824
湖 エ ー ス			2,965	2,993 (01.06)	2,448 (03.08)	2,729
日 I ー P E X			2,395	2,700 (01.13)	1,666 (05.19)	1,797
日 オ 不 シ			74	75 (01.04)	67 (01.27)	69
G S ア エ			649	652 (01.04)	446 (03.08)	508
星 京 堀			2,020	2,044 (02.15)	1,840 (04.19)	1,876
オ ブ テ ッ ク ス G			628	664 (05.31)	454 (03.09)	655
京 村 ニ 三			1,110	1,249 (03.25)	980 (05.23)	1,004
T ー S ー			3,275	3,365 (01.04)	1,721 (05.13)	1,846
島 ク リ ー			2,815	2,848 (01.04)	2,009 (01.28)	2,615
N I S S H A			2,570	3,250 (04.05)	2,402 (05.19)	2,618
野 任 松			430	442 (01.18)	366 (05.23)	377
ム ン バ ッ ト			752	767 (01.15)	623 (04.27)	695
平 滋 京			7,620	9,550 (01.12)	4,770 (02.18)	7,260
ア イ フ			1,337	1,370 (01.04)	645 (05.19)	719
京 S G H D			13,645	13,840 (01.04)	8,005 (05.12)	8,679
中 央 倉 庫			1,968	2,028 (01.05)	1,239 (03.08)	1,377
王 将 フ ー ド			1,616	1,667 (01.12)	1,258 (03.08)	1,476
			11,645	11,655 (01.04)	6,813 (05.12)	7,426
			1,176	1,218 (01.17)	1,050 (02.24)	1,180
			528	537 (01.04)	334 (05.17)	360
			2,599	2,669 (01.18)	2,012 (05.19)	2,074
			996	1,024 (01.04)	765 (03.09)	966
			509	675 (01.17)	459 (02.24)	473
			396	455 (01.14)	290 (03.08)	328
			6,770	6,910 (02.17)	5,660 (04.18)	6,680
			1,679	2,082 (05.23)	1,431 (01.27)	2,017
			10,640	11,030 (01.17)	7,960 (03.08)	10,620
			7,204	7,379 (05.30)	6,055 (03.08)	7,267
			9,186	9,542 (01.05)	7,008 (03.08)	8,300
			1,280	1,350 (05.31)	1,039 (04.12)	1,337
			1,085	1,155 (01.12)	710 (04.27)	855
			2,416	2,497 (04.06)	1,706 (01.28)	2,017
			1,493	1,495 (01.04)	1,383 (03.09)	1,472
			4,910	4,925 (01.04)	3,685 (03.15)	4,735
			12,570	13,320 (01.17)	9,530 (03.08)	11,870
			1,692	1,701 (01.04)	1,159 (03.07)	1,493
			114	119 (02.09)	102 (03.09)	112
			54,000	67,080 (03.29)	51,450 (01.14)	57,420
			2,082	2,082 (01.04)	1,429 (05.12)	1,659
			444	476 (05.25)	422 (01.27)	463
			1,949	2,023 (03.01)	1,842 (04.18)	1,882
			2,089	2,797 (05.31)	2,058 (01.21)	2,765
			5,390	5,910 (02.09)	4,620 (03.08)	5,510
			360	389 (04.20)	295 (03.09)	3,348
			3,000	3,175 (03.08)	2,906 (04.25)	3,055
			2,720	2,783 (01.05)	2,074 (04.18)	2,321
			982	1,030 (05.23)	921 (04.27)	1,008
			615	695 (05.31)	559 (03.09)	678
			6,140	6,450 (05.31)	5,770 (01.27)	6,330

(※)上記期間内の株式分割実施銘柄は始値より分割考慮。

京滋企業の予想配当利回りランキング（「未定」を除いて集計。22年5月末現在。株価は22年5月終値。単位：%、円）

7～12月の期末及び2Q末予定配当ベース上位					年間予定配当ベース上位				
社名	コード	利回り	配当額	株価	社名	コード	利回り	配当額	株価
星和電(12)	6748	3.17	15.0	473	サンコール(3)	5985	5.80	38.0	655
エスケーエレ(9)	6677	2.28	22.0	966	長栄(3)	2993	4.96	80.0	1,614
日電硝子(12)	5214	2.20	60.0	2,729	日電硝子(12)	5214	4.40	120.0	2,729
I-PEX(12)	6640	2.18	30.0	1,377	ユーン精(3)	6482	4.32	30.0	695
ワコールHD(9)	3591	2.01	40.0	1,990	ワコールHD(3)	3591	4.02	80.0	1,990
三洋化成(9)	4471	1.84	85.0	4,630	KTC(3)	5966	3.73	70.0	1,876
たけびし(9)	7510	1.83	27.0	1,472	三洋化成(3)	4471	3.67	170.0	4,630
堀場製(12)	6856	1.80	120.0	6,680	たけびし(3)	7510	3.67	54.0	1,472
一工薬(9)	4461	1.77	40.0	2,255	I-PEX(12)	6640	3.63	50.0	1,377
トーセ(8)	4728	1.70	12.5	737	一工薬(3)	4461	3.55	80.0	2,255
サンコール(9)	5985	1.68	11.0	655	オーケーエム(3)	6229	3.49	35.0	1,004
KTC(9)	5966	1.60	30.0	1,876	トーセ(8)	4728	3.39	25.0	737
日東精(12)	5957	1.57	8.0	508	フジックス(3)	3600	3.27	50.0	1,530
金下建(12)	1897	1.52	50.0	3,285	星和電(12)	6748	3.17	15.0	473
ファルコHD(9)	4671	1.47	32.0	2,175	日東精(12)	5957	3.15	16.0	508
滋賀銀(9)	8366	1.45	40.0	2,765	宝HLD(3)	2531	3.03	29.0	957
ユーン精(9)	6482	1.44	10.0	695	ファルコHD(3)	4671	2.94	64.0	2,175
エスユーエス(9)	6554	1.39	10.0	719	滋賀銀(3)	8366	2.89	80.0	2,765
システム ディ(10)	3804	1.37	19.0	1,387	フジテック(3)	6406	2.86	75.0	2,618
不二電(7)	6654	1.36	16.0	1,180	シライ電(3)	6658	2.78	10.0	360

(※)左表のカッコ内数字は7～12月の本決算期末及び第2四半期(2Q)末。右表のカッコ内数字は全て本決算期末。

当社の概要

商号等 西村証券株式会社 金融商品取引業者 近畿財務局長（金商）第26号

本店所在地 〒600-8007 京都市下京区四条通高倉西入立売西町65番地

加入協会 日本証券業協会

指定紛争解決機関 特定非営利活動法人 証券・金融商品あっせん相談センター

資本金 5億円

主な事業 金融商品取引業

設立年月日 昭和15年11月1日

連絡先 075-221-3346 又はお取引のある支店にご連絡ください。

発行人
編集人

発行所
京都市下京区四条通高倉西入立売西町六五
大西 西村証券株式会社
畑村 証
武永 券
彦良 株式
社