

# 投資シグナル

秋号

第381号

## 京滋の3月期決算上場企業の22年4～6月期業績概況 京滋企業全体の営業利益は8%減、増益企業は半数弱に減少

京都、滋賀に本社を置く3月期決算上場企業43社（金融3社と前年同期比較のない長栄を除く）の23年3月期第1四半期（22年4～6月）は、前年同期比で売上高が10.0%増、営業利益が8.4%減となった（西村証券の集計）。前年同期（43社。21.2%増収、54.7%増益）に比べて増収率は縮小し、営業利益は減益へと転じた。数値規模が大きい任天堂（4.7%減収、15.1%減益）を除くと、11.7%増収、6.0%減益（前年同期は26.3%増収、123.4%増益）となり、前年同期実績を大きく下回る結果となった。

京滋の3月期決算上場企業の第1四半期営業利益状況（%は前年同期比。内側が22/3、外側が23/3。単位・社）

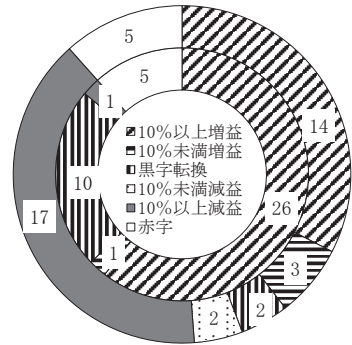

営業増益（黒字転換含む）となった企業の数が前年同期の37社（全体の86%）から19社（同44%）に減少（上記円グラフ）するなど、1年前の好実態から一転する状況となっているが、その中で健闘しているのが2～3ページの業績ランキングに名を連ねている企業だ。6つの指標のうち、SCREENが全てに登場しているほか、ローム、松風が5つ、シライ電、京写、ニチコン、京福電が4つの指標に登場するなど、電気・電子部品関連を中心に、業績好調及び業績回復企業のランクインが目立っている。

23年3月期の通期業績見通しについては、「未定」の2社を除く発表済み42社合計（会社側予想ベース。22年9月30日現在）で、売上高が前年比6.9%増、営業利益が同0.9%減に、任天堂を除いた41社合計では、売上高が8.7%増、営業利益が5.3%増となっている（西村証券の集計）。

## 西村証券

金融商品取引業者 近畿財務局長（金商）第26号  
加入協会 日本証券業協会  
指定紛争解決機関 特定非営利法人 証券・金融商品あっせん相談センター

本店	〒600-8007 京都市下京区四条通高倉西入（大丸前） TEL（075）221-2155（代表）	大久保支店	〒611-0031 宇治市広野町西裏87番地（大久保駅東側） TEL（0774）46-8213（代表）
亀岡支店	〒621-0804 亀岡市追分町馬場通5番地（亀岡駅前） TEL（0771）24-2311（代表）	舞鶴支店	〒625-0036 舞鶴市字浜808（敷島通六条東入） TEL（0773）62-3643（代表）
草津支店	〒525-0032 草津市大路1丁目12番（草津駅東口） TEL（077）565-1555（代表）	綾部支店	〒623-0021 綾部市本町6丁目40-2（本町通） TEL（0773）42-6560（代表）

## 京滋の3月期決算上場企業の23年3月期第1四半期（22年4～6月）業績ランキング

京都と滋賀に本社を置く3月期決算上場企業の23年3月期第1四半期業績ランキング上位10社は以下の通り。

- ①売上高増加率ランキング ③経常利益増加率ランキング ⑤売上高経常利益率ランキング  
②営業利益増加率ランキング ④売上高営業利益率ランキング ⑥売上高営業利益率改善度ランキング

## ① 売上高増加率ランキング（単位・%、百万円）

	会社名	コード	増加率	当四半期	前年同期
1	京都ホテル(単)	9723	109.0	1,575	753
2	京福電気鉄道	9049	36.3	3,399	2,493
3	たけびし	7510	32.7	22,594	17,026
4	ニチコン	6996	31.5	41,014	31,195
5	三菱ロジスネクスト	7105	25.2	135,296	108,078
6	SCREENホールディングス	7735	22.9	101,826	82,856
7	シライ電子工業	6658	22.8	7,846	6,387
8	TOWA	6315	22.0	14,592	11,960
9	京写	6837	21.3	5,909	4,871
10	日本電産	6594	20.8	540,369	447,470

## ② 営業利益増加率ランキング（単位・%、百万円）

	会社名	コード	増加率	当四半期	前年同期
1	ニチコン	6996	297.5	2,528	636
2	シライ電子工業	6658	221.6	621	193
3	京写	6837	116.3	183	84
4	SCREENホールディングス	7735	105.3	17,849	8,693
5	ローム	6963	47.6	22,525	15,265
6	オーケーエム	6229	41.3	149	105
7	松風	7979	32.4	1,229	929
8	王将フードサービス	9936	28.1	2,185	1,706
9	京セラ	6971	28.0	41,428	32,376
10	サンコール	5985	23.2	398	323

## ③ 経常利益(または税引前四半期純利益)増加率ランキング（単位・%、百万円）

	会社名	コード	増加率	当四半期	前年同期
1	京福電気鉄道	9049	1,443.8	494	32
2	ニチコン	6996	277.1	4,044	1,072
3	オーケーエム	6229	132.6	183	78
4	シライ電子工業	6658	128.0	546	239
5	ローム	6963	115.7	35,261	16,349
6	SCREENホールディングス	7735	110.0	18,206	8,668
7	京写	6837	99.0	191	96
8	サンコール	5985	65.0	666	404
9	松風	7979	61.8	1,627	1,006
10	中央倉庫	9319	33.7	816	610

## ④ 売上高営業利益率ランキング（単位・%、百万円）

	会社名	コード	利益率	売上高	営業利益
1	任天堂	7974	33.06	307,460	101,647
2	タカラバイオ	4974	32.17	14,102	4,537
3	日本新薬	4516	28.85	35,619	10,276
4	村田製作所	6981	20.29	436,657	88,613
5	TOWA	6315	19.59	14,592	2,859
6	ローム	6963	18.00	125,112	22,525
7	SCREENホールディングス	7735	17.53	101,826	17,849
8	松風	7979	15.18	8,097	1,229
9	京福電気鉄道	9049	13.50	3,399	459
10	宝ホールディングス	2531	11.43	77,782	8,894

## ⑤ 売上高経常利益率(または税引前四半期純利益率)ランキング（単位・%、百万円）

	会社名	コード	利益率	売上高	経常利益
1	任天堂	7974	54.23	307,460	166,723
2	タカラバイオ	4974	32.57	14,102	4,593
3	日本新薬	4516	29.52	35,619	10,514
4	ローム	6963	28.18	125,112	35,261
5	村田製作所	6981	23.18	436,657	101,204
6	TOWA	6315	22.09	14,592	3,223
7	松風	7979	20.09	8,097	1,627
8	SCREENホールディングス	7735	17.88	101,826	18,206
9	京福電気鉄道	9049	14.53	3,399	494
10	京セラ	6971	13.97	491,954	68,711

## ⑥ 売上高営業利益率改善度ランキング（営業赤字を除く。単位・%ポイント、%）

	会社名	コード	改善度	当四半期利益率	前年同期利益率
1	SCREENホールディングス	7735	7.04	17.53	10.49
2	シライ電子工業	6658	4.89	7.91	3.02
3	ローム	6963	4.28	18.00	13.72
4	ニチコン	6996	4.12	6.16	2.04
5	松風	7979	1.85	15.18	13.33
6	オーケーエム	6229	1.79	7.28	5.49
7	京写	6837	1.38	3.10	1.72
8	王将フードサービス	9936	1.22	9.66	8.44
9	中央倉庫	9319	0.80	9.68	8.88
10	京セラ	6971	0.72	8.42	7.70

（注）金融除く。連結ベース。（単）は単体。

## 京滋本社の上場企業の業績予想ランキング上位10社（未定企業除く。2022.9.30現在）

京都と滋賀に本社を置く上場企業の今期予想ないし前期実績発表前予想（会社別発表）ランキング上位10社以下の通り。

- ①売上高増加率ランキング                      ③経常利益増加率ランキング                      ⑤売上高経常利益率ランキング  
 ②営業利益増加率ランキング                      ④売上高営業利益率ランキング                      ⑥売上高営業利益率改善度ランキング

### ① 予想売上高の増加率ランキング（単位・%、百万円）

	会社名	コード	決算期	増加率	今期予想	前期実績
1	金下建設	1897	22.12	31.0	10,000	7,633
2	T. S. I	7362	22.12	24.5	4,235	3,400
3	サムコ(単)	6387	23.7	20.3	7,700	6,401
	ジーエス・ユアサコーポレーション	6674	23.3	20.3	520,000	432,133
5	サンコール	5985	23.3	20.2	57,000	47,438
6	ワコールホールディングス	3591	23.3	19.1	205,000	172,072
7	エスケーエレクトロニクス	6677	22.9	18.9	24,300	20,440
8	ファーマフーズ	2929	23.7	18.0	71,000	60,185
9	三菱ロジスネクスト	7105	23.3	16.0	540,000	465,406
10	堀場製作所	6856	22.12	15.9	260,000	224,314

### ② 予想営業利益の増加率ランキング（単位・%、百万円）

	会社名	コード	決算期	増加率	今期予想	前期実績
1	クラウディアホールディングス	3607	23.8	284.3	400	104
2	エスユーエス	6554	22.9	208.4	601	195
3	サンコール	5985	23.3	207.8	2,000	649
4	三菱ロジスネクスト	7105	23.3	122.7	8,000	3,592
5	京進	4735	23.5	117.0	358	165
6	ワコールホールディングス	3591	23.3	97.5	6,500	3,291
7	エスケーエレクトロニクス	6677	22.9	92.2	3,200	1,664
8	トーセ	4728	22.8	80.3	480	266
9	野崎印刷紙業	7919	23.3	79.5	239	133
10	京写	6837	23.3	46.2	700	478

### ③ 予想経常利益(または税引前当期純利益)の増加率ランキング（単位・%、百万円）

	会社名	コード	決算期	増加率	今期予想	前期実績
1	金下建設	1897	22.12	366.4	150	32
2	フェイス	4295	23.3	152.0	345	136
3	エスケーエレクトロニクス	6677	22.9	140.6	3,300	1,371
4	三菱ロジスネクスト	7105	23.3	116.0	7,000	3,240
5	サンコール	5985	23.3	105.4	2,100	1,022
6	ワコールホールディングス	3591	23.3	95.9	8,000	4,083
7	野崎印刷紙業	7919	23.3	84.8	265	143
8	トーセ	4728	22.8	71.7	488	284
9	アマタホールディングス	2195	22.12	41.8	892	629
10	T. S. I	7362	22.12	38.3	259	187

## ④ 予想売上高営業利益率ランキング（単位・%、百万円）

	会社名	コード	決算期	利益率	売上高	営業利益
1	任天堂	7974	23.3	31.25	1,600,000	500,000
2	タカラバイオ	4974	23.3	27.12	55,300	15,000
3	湖北工業	6524	22.12	26.70	16,144	4,311
4	コタ(単)	4923	23.3	23.66	9,113	2,156
5	長栄(単)	2993	23.3	22.84	8,919	2,037
6	村田製作所	6981	23.3	22.80	1,930,000	440,000
7	TOWA	6315	23.3	22.18	55,000	12,200
8	サムコ(単)	6387	23.7	21.04	7,700	1,620
9	システム ディ	3804	22.10	20.59	4,332	892
10	日本新薬	4516	23.3	20.15	134,000	27,000

## ⑤ 予想売上高経常利益率(または税引前当期純利益率)ランキング（単位・%、百万円）

	会社名	コード	決算期	利益率	売上高	経常利益
1	任天堂	7974	23.3	30.00	1,600,000	480,000
2	タカラバイオ	4974	23.3	27.31	55,300	15,100
3	湖北工業	6524	22.12	26.35	16,144	4,254
4	コタ(単)	4923	23.3	24.92	9,113	2,271
5	村田製作所	6981	23.3	22.90	1,930,000	442,000
6	TOWA	6315	23.3	22.18	55,000	12,200
7	システム ディ	3804	22.10	20.59	4,332	892
8	日本新薬	4516	23.3	20.52	134,000	27,500
	サムコ(単)	6387	23.7	20.52	7,700	1,580
10	長栄(単)	2993	23.3	19.04	8,919	1,698

## ⑥ 予想売上高営業利益率改善度ランキング（営業赤字と決算期変更除く。単位・%ポイント、%）

	会社名	コード	決算期	改善度	今期利益率予	前期利益率
1	エスケーエレクトロニクス	6677	22.9	5.03	13.17	8.14
2	アマホールディングス	2195	22.12	4.44	15.30	10.86
3	エスユーエス	6554	22.9	3.51	5.58	2.07
4	トーセ	4728	22.8	3.23	7.69	4.46
5	クラウドアイデアホールディングス	3607	23.8	2.55	3.64	1.09
6	サンコール	5985	23.3	2.14	3.51	1.37
7	SCREENホールディングス	7735	23.3	1.32	16.20	14.88
8	不二電機工業	6654	23.1	1.31	7.46	6.15
9	ワコールホールディングス	3591	23.3	1.26	3.17	1.91
10	オプテックスグループ	6914	22.12	1.23	11.32	10.09

(注) 金融除く。連結ベース。(単)は単体。

## 京滋本社企業の年初来株価動向

**平均株価は年初比4%安に** 22年1月から8月までの全体相場を日経平均株価の動きで振り返ると、金利上昇圧力などから下落基調で始まった1月は月間で約1年10カ月ぶりの下げ幅を記録。2月は一時反発したがウクライナ情勢なども要因に再び下げに転じた。3月は一時25,000円台を割り込んだが、米国金融政策への安心感などを材料に月末に一時28,000円台を回復した。4月は米国での金融引き締めへの警戒感から下落基調で推移し、5月には中国主要都市でのロックダウンも嫌気され一時26,000円を割り込んだものの、インフレ警戒感が後退した米国市場の反発を受けて後半は堅調な動きとなった。6月は各国中央銀行による利上げを受けて下げ基調となったが、7月は過度なインフレ懸念の後退や国内主要企業の好決算などから上昇。8月には7カ月ぶりに29,000円台を回復したが、米国FRBのインフレ抑制最優先姿勢などから反落し、月末は年初比4%安で終わった。

**京滋銘柄は全体の約6割が値下がり** 京都府と滋賀県に本社を置く株式上場企業72社（22年8月末現在）について、22年1月から8月までの株価の動き（当期間内の株式分割実施企業は分割を考慮。7ページ）を検証すると、期間内の始値と終値の比較で、値上がりしたのは32社で、京滋企業全体の約4割にとどまった。株価上昇企業の中では、アマタHDが90%以上の値上がり率となったほか、フジックス、エスケーエレクトロニクスが40%以上の上昇率となるなど、約2割の13社が10%以上の上昇率となった。一方、京滋企業全体の約6割にあたる40社が値下がりし、需要の先行き不安から売られた半導体関連銘柄を中心に、約4割の27社が10%以上の下落率となった。

京滋本社企業の年初来株価騰落率(22年1月始値→8月終値。単位:%)

アマタHD	+91.27	NISSHA	+7.51	金下建	-3.18	メタルアート	-17.75
フジックス	+78.38	湖北工	+6.96	ユーシン精	-4.39	村田製	-17.77
エスケーエレ	+41.57	京都ホ	+6.34	And Do	-4.98	京写	-19.95
オプテックスG	+23.94	王将	+5.86	日新薬	-5.09	京進	-22.26
滋賀銀	+23.17	任天堂	+5.54	堀場製	-5.61	三菱ロジス	-22.67
白鳩	+17.10	京福電	+5.33	ヤマシナ	-6.76	SCREEN	-25.38
サンコール	+16.40	ムンパット	+4.95	日新電	-7.61	タカラハイオ	-26.19
ニチコン	+14.84	三東工	+4.65	ニチダイ	-10.93	I-PEX	-29.93
クラウドエアHD	+14.46	ワコールHD	+4.21	日電硝	-11.23	ファーマF	-30.30
システム ディ	+13.67	コタ	+3.94	シライ電	-11.36	アテクト	-31.39
野崎紙	+11.40	たけびし	+2.68	星和電	-11.39	日電産	-31.67
サムコ	+11.37	平和堂	+2.21	T. S. I	-11.55	一工薬	-31.85
ジェイ・エス・ピー	+10.83	京都銀	+0.93	ファルコHD	-11.95	オムロン	-36.54
フジテック	+9.61	オーケーエム	-0.18	三洋化	-11.99	エスユーエス	-38.07
アイフル	+9.44	KTC	-1.04	宝HLD	-14.03	TOWA	-42.47
トーセ	+8.89	ローム	-1.13	SGHD	-14.74		
京セラ	+7.97	中央倉	-2.04	フェイス	-16.13		
松風	+7.73	GSユアサ	-2.15	日東精	-16.33		
長栄	+7.56	不二電機	-2.89	島津	-16.70		

(※) 上記期間内の株式分割の実施は考慮。

# 京滋本社企業の年初来株価推移

(22年1月始値～8月終値。高値及び安値のカッコ内は月日)

			始 値	高 値	安 値	終 値
三 東 工	金 下 建		2,600	3,160 (08.12)	2,451 (01.20)	2,721
ア ミ タ H D	宝 H L D		3,305	3,650 (02.18)	3,100 (08.19)	3,200
フ ア ー マ F	長 柴		1,673	4,060 (08.31)	1,125 (01.17)	3,200
白 鳩	A n d D o		1,233	1,255 (01.05)	918 (05.27)	1,060
ジ ョ イ ・ エ ス ・ ビ ー	ワ コ ー ル H D		2,165	2,284 (01.14)	1,255 (06.06)	1,509
フ ジ ッ ク ス	ク ラ ウ デ ィ ア H D		1,640	1,799 (03.16)	1,550 (01.27)	1,764
シ ス テ ム デ イ ト	ア テ ク ス		269	353 (08.02)	225 (01.28)	315
フ ェ イ ト ス	一 三 工 薬		923	998 (04.05)	793 (07.04)	877
フ ー ー	日 洋 新 化 薬		3,140	3,560 (05.30)	2,727 (01.28)	3,480
フ ー ー	日 洋 新 化 薬		2,140	2,272 (08.12)	1,687 (03.09)	2,230
フ ー ー	日 洋 新 化 薬		1,600	2,854 (08.31)	1,450 (06.21)	2,854
フ ー ー	日 洋 新 化 薬		242	343 (07.04)	228 (05.12)	277
フ ー ー	日 洋 新 化 薬		1,302	1,482 (08.31)	1,001 (02.24)	1,480
フ ー ー	日 洋 新 化 薬		892	904 (02.04)	610 (06.21)	612
フ ー ー	日 洋 新 化 薬		682	798 (05.18)	569 (08.17)	572
フ ー ー	日 洋 新 化 薬		3,250	3,275 (01.12)	1,945 (06.23)	2,215
フ ー ー	日 洋 新 化 薬		5,420	5,460 (01.05)	4,500 (05.26)	4,770
フ ー ー	日 洋 新 化 薬		8,060	9,210 (04.14)	7,000 (06.16)	7,650
フ ー ー	日 洋 新 化 薬		2,059	2,247 (05.25)	1,809 (08.09)	1,813
フ ー ー	日 洋 新 化 薬		720	949 (04.26)	684 (04.14)	784
フ ー ー	日 洋 新 化 薬		575	583 (01.05)	394 (03.10)	447
フ ー ー	日 洋 新 化 薬		1,522	1,632 (07.25)	1,365 (05.19)	1,582
フ ー ー	日 洋 新 化 薬		2,650	2,660 (01.04)	1,754 (05.27)	1,956
フ ー ー	日 洋 新 化 薬		2,965	2,993 (01.06)	2,448 (03.08)	2,632
フ ー ー	日 洋 新 化 薬		2,395	2,700 (01.13)	1,666 (05.19)	1,970
フ ー ー	日 洋 新 化 薬		74	75 (01.04)	67 (01.27)	69
フ ー ー	日 洋 新 化 薬		649	652 (01.04)	446 (03.08)	543
フ ー ー	日 洋 新 化 薬		2,020	2,044 (02.15)	1,840 (04.19)	1,999
フ ー ー	日 洋 新 化 薬		628	745 (08.31)	454 (03.09)	731
フ ー ー	日 洋 新 化 薬		1,110	1,249 (03.25)	980 (05.23)	1,108
フ ー ー	日 洋 新 化 薬		3,275	3,365 (01.04)	1,617 (06.20)	1,884
フ ー ー	日 洋 新 化 薬		2,815	3,280 (08.24)	2,009 (01.28)	3,135
フ ー ー	日 洋 新 化 薬		2,570	3,250 (04.05)	2,402 (05.19)	2,817
フ ー ー	日 洋 新 化 薬		430	442 (01.18)	366 (05.23)	383
フ ー ー	日 洋 新 化 薬		752	767 (01.15)	623 (04.27)	719
フ ー ー	日 洋 新 化 薬		7,620	9,550 (01.12)	4,770 (02.18)	8,150
フ ー ー	日 洋 新 化 薬		1,337	1,370 (01.04)	640 (06.20)	828
フ ー ー	日 洋 新 化 薬		13,645	13,840 (01.04)	7,830 (06.23)	9,324
フ ー ー	日 洋 新 化 薬		1,968	2,028 (01.05)	1,239 (03.08)	1,379
フ ー ー	日 洋 新 化 薬		1,616	1,674 (06.09)	1,258 (03.08)	1,493
フ ー ー	日 洋 新 化 薬		11,645	11,655 (01.04)	6,431 (06.17)	7,390
フ ー ー	日 洋 新 化 薬		1,176	1,222 (08.30)	1,050 (02.24)	1,142
フ ー ー	日 洋 新 化 薬		528	537 (01.04)	306 (07.07)	468
フ ー ー	日 洋 新 化 薬		2,599	2,669 (01.18)	2,012 (05.19)	2,543
フ ー ー	日 洋 新 化 薬		996	1,485 (08.25)	765 (03.09)	1,410
フ ー ー	日 洋 新 化 薬		509	675 (01.17)	449 (08.31)	451
フ ー ー	日 洋 新 化 薬		396	455 (01.14)	290 (03.08)	317
フ ー ー	日 洋 新 化 薬		6,770	7,030 (06.03)	5,660 (04.18)	6,390
フ ー ー	日 洋 新 化 薬		1,679	2,262 (08.08)	1,431 (01.27)	2,081
フ ー ー	日 洋 新 化 薬		10,640	11,030 (01.17)	7,960 (03.08)	10,520
フ ー ー	日 洋 新 化 薬		7,204	7,982 (08.31)	6,055 (03.08)	7,778
フ ー ー	日 洋 新 化 薬		9,186	9,542 (01.05)	7,008 (03.08)	7,554
フ ー ー	日 洋 新 化 薬		1,280	1,519 (08.09)	1,039 (04.12)	1,470
フ ー ー	日 洋 新 化 薬		1,085	1,155 (01.12)	710 (04.27)	839
フ ー ー	日 洋 新 化 薬		2,416	2,497 (04.06)	1,706 (01.28)	2,137
フ ー ー	日 洋 新 化 薬		1,493	1,538 (08.17)	1,383 (03.09)	1,533
フ ー ー	日 洋 新 化 薬		4,910	4,925 (01.04)	3,685 (03.15)	4,090
フ ー ー	日 洋 新 化 薬		12,570	13,320 (01.17)	8,580 (07.04)	9,380
フ ー ー	日 洋 新 化 薬		1,692	1,859 (08.19)	1,159 (03.07)	1,819
フ ー ー	日 洋 新 化 薬		114	128 (08.31)	102 (03.09)	127
フ ー ー	日 洋 新 化 薬		54,000	67,080 (03.29)	51,450 (01.14)	56,990
フ ー ー	日 洋 新 化 薬		2,082	2,248 (08.31)	1,429 (05.12)	2,243
フ ー ー	日 洋 新 化 薬		444	539 (08.02)	422 (01.27)	466
フ ー ー	日 洋 新 化 薬		1,949	2,069 (07.25)	1,842 (04.18)	1,992
フ ー ー	日 洋 新 化 薬		2,089	2,851 (06.01)	2,058 (01.21)	2,573
フ ー ー	日 洋 新 化 薬		5,390	6,080 (06.09)	4,620 (03.08)	5,440
フ ー ー	日 洋 新 化 薬		360	403 (08.05)	295 (03.09)	394
フ ー ー	日 洋 新 化 薬		3,000	3,255 (08.10)	2,906 (04.25)	3,160
フ ー ー	日 洋 新 化 薬		2,720	2,783 (01.05)	2,074 (04.18)	2,319
フ ー ー	日 洋 新 化 薬		982	1,030 (05.23)	921 (04.27)	962
フ ー ー	日 洋 新 化 薬		615	695 (05.31)	559 (03.09)	654
フ ー ー	日 洋 新 化 薬		6,140	7,100 (08.01)	5,770 (01.27)	6,500

(※)上記期間内の株式分割実施銘柄は始値より分割考慮。

京滋企業の予想配当利回りランキング（未定を除いて集計。22年8月末現在。株価は22年8月終値。単位：%、円）

10～3月の期末及び2Q末予定配当ベース上位					全企業の年間予定配当ベース上位				
社名	コード	利回り	配当額	株価	社名	コード	利回り	配当額	株価
長栄(3)	2993	4.54	80.0	1,764	サンコール(3)	5985	5.20	38.0	731
サンコール(3)	5985	3.69	27.0	731	And Do(6)	3457	4.56	40.0	877
SCREEN(3)	7735	3.43	322.0	9,380	日電硝子(12)	5214	4.56	120.0	2,632
星和電(12)	6748	3.33	15.0	451	長栄(3)	2993	4.54	80.0	1,764
オーケーエム(3)	6229	3.16	35.0	1,108	ユーン精(3)	6482	4.17	30.0	719
宝HLD(3)	2531	2.92	31.0	1,060	I-PEX(12)	6640	3.63	50.0	1,379
ユーン精(3)	6482	2.78	20.0	719	一工薬(3)	4461	3.61	80.0	2,215
日電硝子(12)	5214	2.28	60.0	2,632	ワコールHD(3)	3591	3.59	80.0	2,230
I-PEX(12)	6640	2.18	30.0	1,379	三洋化成(3)	4471	3.56	170.0	4,770
シライ電(3)	6658	2.14	10.0	468	エスケーエレ(9)	6677	3.55	50.0	1,410
TOWA(3)	6315	2.12	40.0	1,884	ファルコHD(3)	4671	3.53	64.0	1,813
堀場製(12)	6856	2.11	135.0	6,390	たけびし(3)	7510	3.52	54.0	1,533
KTC(3)	5966	2.00	40.0	1,999	KTC(3)	5966	3.50	70.0	1,999
京写(3)	6837	1.89	6.0	317	SCREEN(3)	7735	3.43	322.0	9,380
一工薬(3)	4461	1.81	40.0	2,215	星和電(12)	6748	3.33	15.0	451
ワコールHD(3)	3591	1.79	40.0	2,230	トーセ(8)	4728	3.19	25.0	784
三洋化成(3)	4471	1.78	85.0	4,770	オーケーエム(3)	6229	3.16	35.0	1,108
ファルコHD(3)	4671	1.77	32.0	1,813	堀場製(12)	6856	3.13	200.0	6,390
たけびし(3)	7510	1.76	27.0	1,533	京進(5)	4735	3.11	13.90	447
フジックス(3)	3600	1.75	50.0	2,854	滋賀銀(3)	8366	3.11	80.0	2,573

(※)左表のカッコ内数字は22年10月～23年3月の本決算期末及び第2四半期(2Q)末。右表のカッコ内数字は全て本決算期末。配当予定額が発表されていない場合は前年同期での実施額を使用。

当社の概要

商号等 西村証券株式会社 金融商品取引業者 近畿財務局長（金商）第26号

本店所在地 〒600-8007 京都市下京区四条通高倉西入立売西町65番地

加入協会 日本証券業協会

指定紛争解決機関 特定非営利活動法人 証券・金融商品あっせん相談センター

資本金 5億円

主な事業 金融商品取引業

設立年月日 昭和15年11月1日

連絡先 075-221-3346 又はお取引のある支店にご連絡ください。

発行人  
編集人

発行所  
京都市下京区四条通高倉西入立売西町六五  
西村証券株式会社  
大西 焯村  
武永 彦良社