

投資シグナル

2023

頌春

新春号

第382号

京滋の3月期決算上場企業の22年4~9月期業績概況

京滋企業全体の営業利益は0.6%増、営業増益企業は全て増収に

京都、滋賀に本社を置く3月期決算上場企業44社（金融3社を除く）の23年3月期第2四半期累計期間（22年4~9月）は、前年同期比で売上高が12.1%増、営業利益が0.6%増となった（西村証券の集計）。前年同期（44社、14.9%増収、34.3%増益）に比べて増収率、営業増益率とも縮小した。数値規模が大きい任天堂（5.2%増収、0.2%増益）を除いても、12.9%増収、0.7%増益（前年同期は20.4%増収、78.3%増益）となり、原材料価格高騰などの影響を受け、全般的には前年同期実績を大きく下回る結果となった。

京滋の3月期決算上場企業の第2四半期営業利益状況（%は前年同期比。内側が22/3、外側が23/3。単位・社）

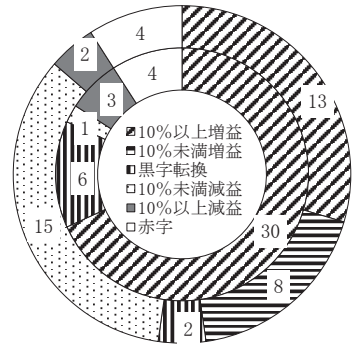

営業増益（黒字転換含む）となった企業の数が前年同期の36社（全体の82%）から23社（同52%）に減少（上記円グラフ）するなど、1年前の好実態から一転する状況となっているが、その中で、前年同期と同様に営業増益企業はすべて売上高を伸ばしており、「減収」は1社もなかった。また、2~3ページに掲載されている6つの指標の上位10社では、長栄、ローム、SCREENが5つ、シライ電、ニチコン、京福電が4つ、オーケーエム、ジーエス・ユアサ、任天堂が3つの指標にそれぞれ登場している。

23年3月期の通期業績見通しについては、「未定」の2社を除く発表済み42社合計（会社側予想ベース。22年11月30日現在）で、売上高が前年比7.6%増、営業利益が同2.3%減に、任天堂を除いた41社合計では、売上高が9.1%増、営業利益が3.3%増となっている（西村証券の集計）。

西村証券

金融商品取引業者 近畿財務局長（金商）第26号
 加入協会 日本証券業協会
 指定紛争解決機関 特定非営利活動法人 証券・金融商品あっせん相談センター

本店	〒600-8007 京都市下京区四条通高倉西入（大丸前） TEL（075）221-2155（代表）	大久保支店	〒611-0031 宇治市広野町西裏87番地（大久保駅東側） TEL（0774）46-8213（代表）
亀岡支店	〒621-0804 亀岡市追分町馬場通5番地（亀岡駅前） TEL（0771）24-2311（代表）	舞鶴支店	〒625-0036 舞鶴市字浜808（敷島通六条東入） TEL（0773）62-3643（代表）
草津支店	〒525-0032 草津市大路1丁目12番（草津駅東口） TEL（077）565-1555（代表）	綾部支店	〒623-0021 綾部市本町6丁目40-2（本町通） TEL（0773）42-6560（代表）

京滋の3月期決算上場企業の23年3月期第2四半期（22年4～9月）業績ランキング

京都と滋賀に本社を置く3月期決算上場企業の23年3月期第2四半期業績ランキング上位10社は以下の通り。

- ①売上高増加率ランキング ③経常利益増加率ランキング ⑤売上高経常利益率ランキング
 ②営業利益増加率ランキング ④売上高営業利益率ランキング ⑥売上高営業利益率改善度ランキング

① 売上高増加率ランキング（単位・%、百万円）

	会社名	コード	増加率	当四半期	前年同期
1	京都ホテル(単)	9723	91.6	2,996	1,564
2	ニチコン	6996	34.7	87,628	65,075
3	三菱ロジスネクスト	7105	29.4	279,595	216,091
4	メタルアート	5644	27.5	20,100	15,761
5	ムーンバット	8115	27.0	5,115	4,027
6	たけびし	7510	26.3	46,617	36,902
7	シライ電子工業	6658	25.5	16,836	13,420
8	日本電産	6594	24.2	1,130,767	910,668
9	京福電気鉄道	9049	21.6	6,609	5,435
10	ジーエス・ユアサコーポレーション	6674	20.6	235,224	195,124

② 営業利益増加率ランキング（単位・%、百万円）

	会社名	コード	増加率	当四半期	前年同期
1	京福電気鉄道	9049	384.1	805	166
2	ニチコン	6996	241.9	5,947	1,739
3	シライ電子工業	6658	172.1	1,441	529
4	SCREENホールディングス	7735	58.5	38,172	24,077
5	ジーエス・ユアサコーポレーション	6674	57.3	8,224	5,226
6	ローム	6963	46.0	50,403	34,513
7	長栄(単)	2993	28.8	1,228	953
8	たけびし	7510	26.8	1,889	1,490
9	オーケーエム	6229	23.1	305	248
10	王将フードサービス	9936	19.7	3,820	3,192

③ 経常利益(または税引前四半期純利益)増加率ランキング（単位・%、百万円）

	会社名	コード	増加率	当四半期	前年同期
1	ニチコン	6996	236.7	8,591	2,551
2	京福電気鉄道	9049	155.3	881	345
3	シライ電子工業	6658	131.4	1,317	569
4	ローム	6963	87.3	70,913	37,863
5	オーケーエム	6229	74.9	369	211
6	SCREENホールディングス	7735	62.6	38,690	23,792
7	長栄(単)	2993	38.5	1,087	785
8	任天堂	7974	36.5	322,464	236,286
9	日本電産	6594	35.9	118,375	87,103
10	サンコール	5985	35.6	882	650

④ 売上高営業利益率ランキング（単位・%、百万円）

	会社名	コード	利益率	売上高	営業利益
1	任天堂	7974	33.55	656,974	220,387
2	タカラバイオ	4974	33.36	32,587	10,870
3	日本新薬	4516	26.94	71,136	19,161
4	長栄(単)	2993	26.68	4,602	1,228
5	村田製作所	6981	21.19	920,224	194,974
6	TOWA	6315	20.37	28,783	5,863
7	ローム	6963	19.39	259,912	50,403
8	SCREENホールディングス	7735	17.48	218,404	38,172
9	松風	7979	14.13	15,831	2,237
10	島津製作所	7701	13.03	221,893	28,912

⑤ 売上高経常利益率(または税引前四半期純利益率)ランキング（単位・%、百万円）

	会社名	コード	利益率	売上高	経常利益
1	任天堂	7974	49.08	656,974	322,464
2	タカラバイオ	4974	33.62	32,587	10,955
3	ローム	6963	27.28	259,912	70,913
4	日本新薬	4516	27.27	71,136	19,398
5	長栄(単)	2993	23.62	4,602	1,087
6	村田製作所	6981	23.16	920,224	213,162
7	TOWA	6315	22.55	28,783	6,490
8	SCREENホールディングス	7735	17.71	218,404	38,690
9	松風	7979	17.34	15,831	2,745
10	島津製作所	7701	14.94	221,893	33,140

⑥ 売上高営業利益率改善度ランキング（営業赤字を除く。単位・%ポイント、%）

	会社名	コード	改善度	当四半期利益率	前年同期利益率
1	京福電気鉄道	9049	9.13	12.18	3.05
2	シライ電子工業	6658	4.62	8.56	3.94
	SCREENホールディングス	7735	4.62	17.48	12.86
4	ニチコン	6996	4.12	6.79	2.67
5	ローム	6963	3.89	19.39	15.50
6	長栄(単)	2993	3.36	26.68	23.32
7	ジーエス・ユアサコーポレーション	6674	0.82	3.50	2.68
8	オーケーエム	6229	0.77	7.20	6.43
9	王将フードサービス	9936	0.57	8.46	7.89
10	中央倉庫	9319	0.52	9.16	8.64

（注）金融除く。連結ベース。(単)は単体。

京滋地区に本社を置いている上場企業の今期業績予想(2022.12.14 現在)

(※)予想数値は会社側発表値、－は未定、無印：プラム、S：スダグド、G：グロス、連結。(単)は単体、売上高欄で売上収益、営業収益、経常収益も表示、営業利益欄で

銀行は経常利益(単位・百万円)。カッコ内の土は前期比(%)、▲は赤字額、△は黒字額(百万円)。1株当たり数値のカッコ内は前期実績、▲は赤字額(円)。

会社名	売上高	営業利益	1株純利益	1株配当
【2023年3月期決算】				
宝ホールディングス(2531)	347,000(+15.3)	35,400(-18.3)	95.6(105.1)	34(37)
長栄(2993・S)(単)	8,919(+5.2)	2,037(+1.1)	258.5(401.0)	80(105)
ワコールホールディングス(3591)	200,000(+16.2)	8,000(+143.1)	131.2(74.0)	80(50)
フジックス(3600・S)	5,740(+6.0)	▲101(▲212)	▲67.5(▲119.3)	50(50)
アテクト(4241・S)	2,800(-9.3)	160(-50.6)	27.1(38.4)	10(10)
フェイス(4295)	17,000(+11.0)	350(▲92)	26.9(▲26.4)	10(10)
第一工業製薬(4461)	70,000(+11.7)	3,500(-24.3)	102.7(244.8)	80(80)
三洋化成工業(4471)	184,000(+13.2)	11,000(-7.3)	407.8(303.8)	170(170)
日本新薬(4516)	141,000(+2.6)	30,000(-8.9)	356.3(371.0)	114(110)
ファルホールディングス(4671)	45,000(-10.0)	2,800(-49.1)	172.1(339.0)	64(64)
コタ(4923)(単)	9,113(+4.9)	2,156(+0.2)	66.2(59.6)	20(20)
タカラバイオ(4974)	77,800(+14.9)	19,000(-34.3)	114.6(164.8)	40(33)
メタルアート(5644・S)	43,600(+24.5)	2,800(-12.7)	618.5(732.8)	-(74)
ヤマシナ(5955・S)	11,500(+4.3)	620(-17.8)	2.6(4.0)	1(1)
KTC(5966・S)	8,600(+8.3)	790(+7.8)	230.5(208.1)	70(70)
サンコール(5985)	57,000(+20.2)	2,000(+207.8)	50.0(29.3)	38(20)
オーケーエム(6229・S)	9,500(+12.3)	820(+23.8)	115.1(188.1)	35(45)
TOWA(6315)	55,000(+8.6)	12,200(+6.0)	339.9(325.1)	40(50)
フジテック(6406)	207,000(+10.7)	10,500(-23.8)	88.4(133.4)	75(70)
ニチダイ(6467・S)	11,400(-7.3)	40(-81.6)	7.2(▲69.9)	8(8)
ユーシン精機(6482)	22,000(+5.4)	2,400(-17.0)	52.9(62.1)	30(19)
日本電産(6594)	2,100,000(+9.5)	210,000(+23.3)	286.7(232.4)	70(65)
日新電機(6641)	140,000(+6.0)	17,000(+1.5)	112.3(111.2)	38(36)
オムロン(6645)	880,000(+15.3)	95,000(+6.4)	323.8(305.7)	98(92)
シライ電子工業(6658・S)	31,500(+7.2)	2,000(+28.3)	101.0(95.3)	15(10)
ジューズ・ユサ コーポレーション(6674)	520,000(+20.3)	28,000(+23.5)	149.2(105.2)	50(50)
京写(6837・S)	23,000(+7.8)	700(+46.2)	25.1(20.2)	6(5)
ローム(6963)	520,000(+15.0)	90,000(+25.9)	815.2(680.6)	200(185)
京セラ(6971)	2,000,000(+8.8)	174,000(+16.8)	429.1(411.2)	200(180)
村田製作所(6981)	1,820,000(+0.4)	380,000(-10.4)	471.6(491.0)	150(130)
ニチコン(6996)	170,000(+19.6)	11,000(+71.1)	109.6(115.5)	29(27)
三菱ツネサチ(7105・S)	610,000(+31.1)	11,500(+220.1)	32.8(6.7)	9(8)
たけびし(7510)	93,500(+14.6)	3,660(+21.2)	160.4(137.0)	54(52)
島津製作所(7701)	470,000(+9.8)	68,000(+6.6)	166.3(160.5)	50(48)
SCREENホールディングス(7735)	460,000(+11.7)	74,500(+21.6)	1,057.8(976.6)	322(293)
野崎印刷紙業(7919・S)	13,700(+4.7)	239(+79.5)	9.0(0.6)	2(2)
任天堂(7974)	1,650,000(-2.7)	500,000(-15.6)	343.3(404.7)	172(203)
松風(7979)	31,294(+11.2)	3,750(+16.6)	190.2(143.2)	39(39)
ムーンバット(8115・S)	8,500(+14.0)	20(▲556)	10.5(▲79.5)	6(3)
滋賀銀行(8366)	非公表前期98,306	21,000(-12.5)	309.2(359.5)	80(80)
京都銀行(8369)	116,400(-8.6)	34,200(+17.2)	321.5(272.8)	120(100)
アイフル(8515)	144,800(+9.6)	23,800(+111.7)	44.0(25.5)	1(1)
京福電気鉄道(9049・S)	-(前期11,603)	-(前期500)	-(339.1)	-(0)
SGホールディングス(9143)	1,600,000(+0.7)	142,000(-8.8)	204.6(168.0)	51(50)

会社名	売上高	営業利益	1株純利益	1株配当
中央倉庫(9319)	25,700(+7.4)	2,200(+17.8)	84.3(71.3)	27(24)
京都ホテル(9723・S)(単)	-(前期4,267)	-(前期▲1,959)	-(▲55.7)	-(0)
王将フードサービス(9936)	90,029(+6.2)	7,516(+8.0)	291.6(469.0)	120(120)

【2023年5月期決算】

京進(4735・S)	25,320(+7.0)	358(+117.0)	46.3(▲0.9)	13.9(7.54)
------------	--------------	-------------	------------	------------

【2023年6月期決算】(三東工は今期より連結決算のため前期との比較無し)

三東工業社(1788・S)	7,300(比較無し)	250(比較無し)	261.6(305.3)	60(70)
AndDoホールディングス(3457)	46,582(+12.5)	3,452(+20.2)	111.3(100.0)	40(36)

【2023年7月期決算】

ファーマフーズ(2929)	71,000(+18.0)	1,191(+10.3)	30.5(▲12.9)	20(20)
サムコ(6387)(単)	7,700(+20.3)	1,620(+18.1)	134.5(131.1)	35(35)

【2023年8月期決算】

クワディアホールディングス(3607・S)	11,000(+15.7)	400(+284.3)	36.0(93.2)	5(3)
トーセ(4728・S)	6,256(+10.5)	580(+23.6)	46.5(40.9)	25(25)

【2023年9月期決算】

エスユーエス(6554・G)	12,079(+15.4)	953(+30.3)	69.3(35.8)	25(15)
エスケレクトロクス(6677・S)	25,000(+0.5)	2,800(-26.6)	163.7(317.5)	33(64)

【2023年10月期決算】

ジェイ・エス・ビー(3480)	63,181(+9.1)	6,783(+7.5)	421.9(409.6)	40(44)
システム・ディ(3804・S)	4,621(+9.2)	909(+1.3)	95.7(92.4)	22(20)

【2022年12月期決算】

金下建設(1897・S)	10,000(+31.0)	30(▲99)	37.1(20.8)	50(50)
アマホーディングス(2195・G)	5,248(+1.8)	803(+43.4)	34.5(36.1)	3(2)
日本電気硝子(5214)	330,000(+13.0)	25,000(-23.7)	322.4(291.0)	120(110)
日東精工(5957)	42,500(+4.9)	3,400(+4.6)	59.5(59.6)	16(16)
湖北工業(6524・S)	16,144(+10.4)	4,311(+4.5)	343.6(406.7)	50(55)
I-PEX(6640)	62,000(-7.3)	4,300(-37.5)	151.0(316.8)	50(50)
星和電機(6748・S)	24,800(-5.5)	1,300(-12.1)	68.5(69.1)	15(15)
堀場製作所(6856)	265,000(+18.1)	43,000(+34.2)	710.4(505.1)	210(150)
オブテックスグループ(6914)	53,000(+15.6)	6,000(+29.6)	129.5(104.2)	36(30)
T.S.I(7362・G)	4,235(+24.5)	236(+37.0)	119.8(94.2)	0(0)
NISSHA(7915)	197,500(+4.3)	14,500(-16.5)	300.9(318.4)	50(40)

【2023年1月期決算】

不二電機工業(6654・S)(単)	3,900(+4.8)	291(+27.1)	38.8(33.3)	32(32)
-------------------	-------------	------------	------------	--------

【2023年2月期決算】(平和堂は会計基準変更のため前期との比較無し)

白鳩(3192・S)(単)	6,635(+6.5)	90(▲38)	6.5(▲33.5)	-(0)
平和堂(8276)	409,000(比較無し)	10,800(比較無し)	123.9(203.0)	42(42)

京滋本社企業の年初来株価動向

平均株価は年初比4%安に 22年1月から11月までの全体相場を日経平均株価の動きで振り返ると、1月から2月にかけては、金利上昇圧力やウクライナ情勢などを要因に概ね下げ相場の展開となった。3月には25,000円台を割り込んだが、米国金融政策への安心感などを材料に月末に一時28,000円台を回復した。4月にはFRBの金融引き締めへの警戒感や中国主要都市でのロックダウンなどから下落し、5月に26,000円を割り込んだものの、インフレ警戒感が後退した米国市場の反発を受けて後半は上昇した。6月はFRBの大幅利上げを受けて下げ基調となったが、7月は過度なインフレ懸念の後退や国内主要企業の好決算などから上昇。8月には7カ月ぶりに29,000円台を回復したが、FRBのインフレ抑制最優先姿勢などから反落。10月には26,000円台を割り込んだが、11月にかけてFRBの金融引き締めで減速感が広がって上昇し、同月末は年初比4%安で終わった。

京滋銘柄は全体の約6割が値下がり 京都府と滋賀県に本社を置く株式上場企業72社（22年11月末現在）について、22年1月から11月までの株価の動き（当期間内の株式分割実施企業は分割を考慮。7ページ）を検証すると、期間内の始値と終値の比較で、値上がりしたのは32社で、京滋企業全体の約4割にとどまった。株価上昇企業の中では、アマタHDが約2.4倍の値上がりとなったほか、ジェイ・エス・ビー、サムコが30%以上の上昇率となるなど、約2割の15社が10%以上の上昇率となった。一方、京滋企業全体の約6割にあたる40社が値下がりし、需要の先行き不安から売られた半導体関連、自動車関連などの銘柄を中心に、約4割の29社が10%以上の下落率となった。

京滋本社企業の年初来株価騰落率(22年1月始値→11月終値。単位：%)

アマタHD	+138.96	トーセ	+7.50	T. S. I	-6.29	日東精	-19.41
ジェイ・エス・ビー	+39.01	京福電	+7.33	湖北工	-7.09	フェイス	-20.23
サムコ	+37.30	三東工	+5.81	And Do	-7.58	エスユーエス	-20.64
オプテックス	+27.81	京都銀	+5.75	メタルアート	-7.72	SGHD	-21.69
滋賀銀	+25.23	ムーンパット	+4.50	堀場製	-7.83	スクリーン	-28.16
京都ホ	+17.89	平和堂	+4.21	ユーシン精	-8.51	京写	-28.28
クラウドエア	+17.77	NISSHA	+3.96	ヤマシナ	-10.81	京進	-29.91
フジテック	+17.12	ローム	+1.97	星和電	-11.39	タカラハイオ	-32.04
松風	+16.71	野崎紙	+1.75	ファルコHD	-12.24	I-PEX	-33.49
エスケーエレ	+13.35	サンコール	+1.27	金下建	-12.47	日電産	-37.46
アイフル	+13.33	たけびし	+1.00	宝HLD	-13.38	一工業	-38.18
システム ディ	+10.83	日新薬	+0.37	ニチタイ	-14.42	オムロン	-39.51
長栄	+10.67	オーケーエム	+0.09	日電硝子	-14.60	TOWA	-39.88
コタ	+10.58	王将	-1.30	島津	-14.87	ファーマF	-41.57
ニチコン	+10.47	KTC	-1.49	GSユアサ	-16.85	アテクト	-42.94
白鳩	+9.67	京セラ	-3.10	日新電	-17.02		
任天堂	+9.15	不二電	-3.66	三菱ロジス	-17.60		
ワコールHD	+8.83	中央倉	-5.09	三洋化	-18.73		
シライ電	+7.77	フジックス	-6.06	村田製	-18.75		

(※) 上記期間内の株式分割の実施は考慮。

京滋本社企業の年初来株価推移

（22年1月始値～11月終値。高値及び安値のカッコ内は月日）

	始 値	高 値	安 値	終 値
三 東 工	2,600	3,160 (08.12)	2,451 (01.20)	2,751
金 下 建	3,305	3,650 (02.18)	2,727 (11.14)	2,893
ア ミ タ H D	557	1,577 (11.28)	375 (01.17)	1,331
宝 H L D	1,233	1,255 (01.05)	918 (05.27)	1,068
フ ア ー マ F	2,165	2,284 (01.14)	1,114 (09.22)	1,265
長 栄	1,640	1,825 (11.29)	1,550 (01.27)	1,815
白 鳩	269	353 (08.02)	225 (01.28)	295
A n d D o	923	998 (04.05)	793 (07.04)	853
ジ ャイ・エス・ビー	3,140	4,485 (11.28)	2,727 (01.28)	4,365
ワ コ ー ル H D	2,140	2,440 (11.11)	1,687 (03.09)	2,329
フ ジ ッ ク ス	1,600	2,854 (08.31)	1,450 (06.21)	1,503
ク ラ ウ デ ィ ア H D	242	343 (07.04)	228 (05.12)	285
シ ス テ ム デ ィ ト	1,302	1,538 (10.25)	1,001 (02.24)	1,443
ア テ ク	892	904 (02.04)	500 (11.04)	509
フ ェ イ ス	682	798 (05.18)	521 (11.04)	544
一 工 薬	3,250	3,275 (01.12)	1,820 (10.28)	2,009
三 洋 化	5,420	5,460 (01.05)	4,060 (10.13)	4,405
日 新 薬	8,060	9,210 (04.14)	7,000 (06.16)	8,090
フ ェ ル コ H D	2,059	2,247 (05.25)	1,682 (11.02)	1,807
ト ー ー	720	949 (04.26)	684 (04.14)	774
京 進	575	583 (01.05)	394 (03.10)	403
コ 進 タ	1,522	1,744 (11.18)	1,365 (05.19)	1,683
タ カ ラ バ イ オ	2,650	2,660 (01.04)	1,658 (10.21)	1,801
日 電	2,965	2,993 (01.06)	2,428 (11.01)	2,532
メ タ ル ア ー ト	2,395	2,700 (01.13)	1,666 (05.19)	2,210
ヤ マ シ ナ	74	75 (01.04)	64 (11.11)	66
日 東 精	649	652 (01.04)	446 (03.08)	523
K T C	2,020	2,044 (02.15)	1,840 (04.19)	1,990
サ ン コ ー ル ム	628	752 (09.20)	454 (03.09)	636
オ ー ケ ー ム	1,110	1,249 (03.25)	980 (05.23)	1,111
T O W A	3,275	3,365 (01.04)	1,576 (10.03)	1,969
サ ム コ ク	2,815	4,145 (11.28)	2,009 (01.28)	3,865
フ ジ テ ッ ク	2,570	3,250 (04.05)	2,402 (05.19)	3,010
ニ ユ ニ ダ シ ン	430	442 (01.18)	357 (11.02)	368
湖 北 工 精	752	767 (01.15)	623 (04.27)	688
エ ス ュ ー エ 産	7,620	9,550 (01.12)	4,770 (02.18)	7,080
日 電	1,337	1,370 (01.04)	640 (06.20)	1,061
I P E X	13,645	13,840 (01.04)	7,515 (10.13)	8,534
日 新	1,968	2,028 (01.05)	1,210 (10.03)	1,309
オ ー ム ロ ン	1,616	1,674 (06.09)	1,258 (03.08)	1,341
不 シ ニ 電 機	11,645	11,655 (01.04)	6,431 (06.17)	7,044
G S ュ ア サ	1,176	1,222 (08.30)	1,050 (02.24)	1,133
エ ス ケ ー エ レ ク	528	615 (11.22)	306 (07.07)	569
星 和 電	2,599	2,669 (01.18)	2,012 (05.19)	2,161
京 堀 場 製	996	1,485 (08.25)	765 (03.09)	1,129
オ ー プ テ ッ ク ス M	509	675 (01.17)	415 (10.11)	451
ロ ー セ ラ	396	455 (01.14)	265 (10.31)	284
京 村 七 田 製	6,770	7,030 (06.03)	5,570 (10.03)	6,240
ニ 三 チ コ ジ	1,679	2,262 (08.08)	1,431 (01.27)	2,146
T S I	10,640	11,700 (11.16)	7,960 (03.08)	10,850
た け び し 津	7,204	8,211 (09.20)	6,055 (03.08)	6,981
ス ク リ ー ン	9,186	9,542 (01.05)	6,604 (09.30)	7,464
N I S S H A	1,280	1,562 (09.12)	1,039 (04.12)	1,414
野 崎 紙 堂	1,085	1,155 (01.12)	682 (09.28)	894
任 天 堂	2,416	2,497 (04.06)	1,706 (01.28)	2,264
松 風	1,493	1,562 (11.24)	1,383 (03.09)	1,508
ム バ ッ ト	4,910	4,925 (01.04)	3,685 (03.15)	4,180
平 和 堂	12,570	13,320 (01.17)	7,520 (10.12)	9,030
滋 賀 銀 行	1,692	1,907 (09.13)	1,159 (03.07)	1,759
京 都 銀 行	114	133 (09.07)	102 (03.09)	116
ア イ フ	5,400	6,708 (03.29)	5,145 (01.14)	5,894
京 福 電	2,082	2,659 (10.26)	1,429 (05.12)	2,430
S G H D	444	539 (08.02)	422 (01.27)	464
中 央 倉 庫	1,949	2,086 (11.28)	1,842 (04.18)	2,031
京 都 銀 行	2,089	2,851 (06.01)	2,058 (01.21)	2,616
王 将 フ ー ド	5,390	6,090 (11.28)	4,620 (03.08)	5,700
	360	428 (11.11)	295 (03.09)	408
	3,000	3,255 (08.10)	2,906 (04.25)	3,220
	2,720	2,783 (01.05)	1,909 (11.04)	2,130
	982	1,030 (05.23)	907 (09.30)	932
	615	840 (10.18)	559 (03.09)	725
	6,140	7,100 (08.01)	5,770 (01.27)	6,060

(※) 上記期間内の株式分割実施銘柄は始値より分割考慮。

京滋企業の予想配当利回りランキング（未定を除いて集計。22年11月末現在。株価は22年11月終値。単位：%、円）

1～6月の期末及び2Q末予定配当ベース上位					全企業の年間予定配当ベース上位				
社名	コード	利回り	配当額	株価	社名	コード	利回り	配当額	株価
And Do(6)	3457	4.69	40.0	853	サncール(3)	5985	5.97	38.0	636
長栄(3)	2993	4.41	80.0	1,815	日電硝子(12)	5214	4.74	120.0	2,532
サncール(3)	5985	4.25	27.0	636	And Do(6)	3457	4.69	40.0	853
スクリーン(3)	7735	3.57	322.0	9,030	長栄(3)	2993	4.41	80.0	1,815
京進(5)	4735	3.45	13.90	403	ユ-ン精(3)	6482	4.36	30.0	688
フジックス(3)	3600	3.33	50.0	1,503	一工薬(3)	4461	3.98	80.0	2,009
宝HLD(3)	2531	3.18	34.0	1,068	三洋化成(3)	4471	3.86	170.0	4,405
オーケーエム(3)	6229	3.15	35.0	1,111	I-PEX(12)	6640	3.82	50.0	1,309
ユ-ン精(3)	6482	2.91	20.0	688	たけびし(3)	7510	3.58	54.0	1,508
シライ電(3)	6658	2.64	15.0	569	スクリーン(3)	7735	3.57	322.0	9,030
日電硝子(6)	5214	2.37	60.0	2,532	ファルコHD(3)	4671	3.54	64.0	1,807
タカラハイオ(3)	4974	2.22	40.0	1,801	KTC(3)	5966	3.52	70.0	1,990
三東工(6)	1788	2.18	60.0	2,751	京進(5)	4735	3.45	13.90	403
京写(3)	6837	2.11	6.0	284	ワcールHD(3)	3591	3.43	80.0	2,329
TOWA(3)	6315	2.03	40.0	1,969	堀場製(12)	6856	3.37	210.0	6,240
KTC(3)	5966	2.01	40.0	1,990	フジックス(3)	3600	3.33	50.0	1,503
一工薬(3)	4461	1.99	40.0	2,009	星和電(12)	6748	3.33	15.0	451
アテクト(3)	4241	1.96	10.0	509	トーセ(8)	4728	3.23	25.0	774
三洋化成(3)	4471	1.93	85.0	4,405	宝HLD(3)	2531	3.18	34.0	1,068
任天堂(3)	7974	1.85	109.0	5,894	オーケーエム(3)	6229	3.15	35.0	1,111

(※)左表のカッコ内数字は23年1月～6月の本決算期末及び第2四半期(2Q)末。右表のカッコ内数字は全て本決算期末。配当予定額が発表されていない場合は前年同期での実施額を使用。

当社の概要

商号等 西村証券株式会社 金融商品取引業者 近畿財務局長（金商）第26号

本店所在地 〒600-8007 京都市下京区四条通高倉西入立売西町65番地

加入協会 日本証券業協会

指定紛争解決機関 特定非営利活動法人 証券・金融商品あつせん相談センター

資本金 5億円

主な事業 金融商品取引業

設立年月日 昭和15年11月1日

連絡先 075-221-3346 又はお取引のある支店にご連絡ください。

発行人
編集人

発行所
京都市下京区四条通高倉西入立売西町六五
西村証券株式会社
大西畑村武彦彦良社