

投資シグナル

春号

第383号

京滋の3月期決算上場企業の22年4～12月期業績概況 京滋企業全体の営業利益は約7%減、増益企業は半数に減少

京都、滋賀に本社を置く3月期決算上場企業44社（金融3社を除く）の23年3月期第3四半期（22年4～12月）は、前年同期比で売上高が9.0%増、営業利益が6.7%減となった（西村証券の集計）。前年同期（44社、14.3%増収、27.0%増益）に比べて増収率は縮小し、営業利益は減益へと転じた。数値規模が大きい任天堂（1.9%減収、13.1%減益）を除いて集計すると、10.7%増収、3.9%減益（前年同期は18.1%増収、53.7%増益）で44社ベースに比べると数値は改善するものの、前年同期の状況に対しては大きく下回る結果となった。

営業増益（黒字転換含む）となった企業の数が前年同期の37社（全体の84%）から22社（同50%）に減少（上記円グラフ）するなど、1年前の好実態から悪化する状況となっているが、その中でも2～3ページの業績指標上位ランキングの複数項目に名を連ねる企業もみられる。6つの指標のうち、SCREENが5つ、シライ電、ローム、ニチコン、三菱ロジスが4つ、長栄、タカラバイオ、オーケーエム、たけびし、野崎紙、京福電が3つに登場するなど、業績好調及び業績回復企業のランクインが目立っている。

23年3月期の通期業績見通しについては、「未定」の1社を除く発表済み43社合計（会社側予想ベース。23年3月24日現在）で、売上高が前年比5.8%増、営業利益が同16.3%減に、任天堂を除いた42社合計では、売上高が7.4%増、営業利益が15.2%減となっている（西村証券の集計）。

京滋の3月期決算上場企業の第3四半期営業利益状況
（%は前年同期比。内側が22/3、外側が23/3。単位・社）

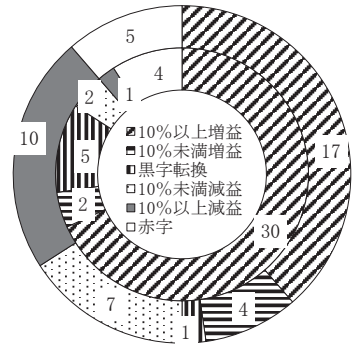

西村証券

金融商品取引業者 近畿財務局長（金商）第26号
加入協会 日本証券業協会
指定紛争解決機関 特定非営利法人 証券・金融商品あっせん相談センター

本店	〒600-8007 京都市下京区四条通高倉西入(大丸前) TEL(075)221-2155(代表)	大久保支店	〒611-0031 宇治市広野町西裏87番地(大久保駅東側) TEL(0774)46-8213(代表)
亀岡支店	〒621-0804 亀岡市追分町馬場通5番地(亀岡駅前) TEL(0771)24-2311(代表)	舞鶴支店	〒625-0036 舞鶴市字浜808(敷島通六条東入) TEL(0773)62-3643(代表)
草津支店	〒525-0032 草津市大路1丁目12番(草津駅東口) TEL(077)565-1555(代表)	綾部支店	〒623-0021 綾部市本町6丁目40-2(本町通) TEL(0773)42-6560(代表)

京滋の3月期決算上場企業の23年3月期第3四半期（22年4～12月）業績ランキング

京都と滋賀に本社を置く3月期決算上場企業の23年3月期第3四半期業績ランキング上位10社は以下の通り。

- ①売上高増加率ランキング ③経常利益増加率ランキング ⑤売上高経常利益率ランキング
 ②営業利益増加率ランキング ④売上高営業利益率ランキング ⑥売上高営業利益率改善度ランキング

① 売上高増加率ランキング（単位・%、百万円）

	会社名	コード	増加率	当四半期	前年同期
1	京都ホテル(単)	9723	68.2	5,369	3,191
2	ニチコン	6996	33.6	137,272	102,760
3	ムーンバット	8115	32.8	7,241	5,453
4	タカラバイオ	4974	31.9	60,206	45,659
5	三菱ロジスネクスト	7105	30.9	440,958	336,830
6	メタルアート	5644	27.6	32,107	25,167
7	シライ電子工業	6658	26.4	26,429	20,900
8	たけびし	7510	26.2	72,474	57,449
9	ニデック	6594	20.8	1,699,747	1,407,210
10	宝ホールディングス	2531	19.8	265,627	221,778

② 営業利益増加率ランキング（単位・%、百万円）

	会社名	コード	増加率	当四半期	前年同期
1	ニチコン	6996	165.4	9,700	3,655
2	三菱ロジスネクスト	7105	156.1	7,624	2,977
3	野崎印刷紙業	7919	149.3	327	131
4	京福電気鉄道	9049	131.2	1,345	582
5	シライ電子工業	6658	113.1	2,364	1,109
6	サンコール	5985	56.8	867	553
7	たけびし	7510	44.0	3,049	2,118
8	SCREENホールディングス	7735	41.1	56,655	40,162
9	オーケーエム	6229	39.5	630	452
10	ジーエス・ユアサコーポレーション	6674	36.6	18,994	13,902

③ 経常利益(または税引前四半期純利益)増加率ランキング（単位・%、百万円）

	会社名	コード	増加率	当四半期	前年同期
1	野崎印刷紙業	7919	158.7	357	138
2	ニチコン	6996	138.2	11,960	5,021
3	三菱ロジスネクスト	7105	128.0	6,263	2,746
4	シライ電子工業	6658	107.5	2,188	1,054
5	京福電気鉄道	9049	72.2	1,433	832
6	サンコール	5985	52.8	1,296	848
7	オーケーエム	6229	51.3	612	404
8	ローム	6963	46.5	90,528	61,808
9	SCREENホールディングス	7735	43.3	57,194	39,913
10	たけびし	7510	41.9	3,211	2,263

④ 売上高営業利益率ランキング（単位・%、百万円）

	会社名	コード	利益率	売上高	営業利益
1	タカラバイオ	4974	32.23	60,206	19,403
2	任天堂	7974	31.70	1,295,178	410,541
3	コタ(単)	4923	27.09	7,076	1,917
4	長栄(単)	2993	25.64	6,805	1,745
5	日本新薬	4516	25.46	109,919	27,987
6	村田製作所	6981	20.33	1,339,202	272,259
7	ローム	6963	19.33	390,158	75,414
8	TOWA	6315	18.70	40,171	7,513
9	SCREENホールディングス	7735	16.90	335,243	56,655
10	松風	7979	13.86	23,742	3,290

⑤ 売上高経常利益率(または税引前四半期純利益率)ランキング（単位・%、百万円）

	会社名	コード	利益率	売上高	経常利益
1	任天堂	7974	37.26	1,295,178	482,580
2	タカラバイオ	4974	32.36	60,206	19,480
3	コタ(単)	4923	28.36	7,076	2,007
4	日本新薬	4516	25.86	109,919	28,422
5	ローム	6963	23.20	390,158	90,528
6	長栄(単)	2993	22.22	6,805	1,512
7	村田製作所	6981	20.90	1,339,202	279,854
8	TOWA	6315	19.07	40,171	7,662
9	SCREENホールディングス	7735	17.06	335,243	57,194
10	松風	7979	15.43	23,742	3,664

⑥ 売上高営業利益率改善度ランキング（営業赤字を除く。単位・%ポイント、%）

	会社名	コード	改善度	当四半期利益率	前年同期利益率
1	京福電気鉄道	9049	6.56	13.24	6.68
2	シライ電子工業	6658	3.63	8.94	5.31
3	ニチコン	6996	3.51	7.07	3.56
4	SCREENホールディングス	7735	3.10	16.90	13.80
5	長栄(単)	2993	2.95	25.64	22.69
6	ローム	6963	2.71	19.33	16.62
7	オーケーエム	6229	2.12	9.49	7.37
8	野崎印刷紙業	7919	1.88	3.18	1.30
9	KTC	5966	0.98	9.92	8.94
10	三菱ロジスネクスト	7105	0.85	1.73	0.88

（注）金融除く。連結ベース。(単)は単体。ニデックは日本電産から23年4月より社名変更。

京滋本社の上場企業の業績予想ランキング上位10社（未定企業除く。2023.3.24 現在）

京都と滋賀に本社を置く上場企業の今期予想ないし前期実績発表前予想(会社側発表値)ランキング上位10社以下の通り。

- ①売上高増加率ランキング ③経常利益増加率ランキング ⑤売上高経常利益率ランキング
②営業利益増加率ランキング ④売上高営業利益率ランキング ⑥売上高営業利益率改善度ランキング

① 予想売上高の増加率ランキング（単位・%、百万円）

	会社名	コード	決算期	増加率	今期予想	前期実績
1	三菱ロジスネクスト	7105	23.3	31.1	610,000	465,406
2	ムーンバット	8115	23.3	24.7	9,300	7,455
3	メタルアート	5644	23.3	24.5	43,600	35,010
4	サムコ(単)	6387	23.7	20.3	7,700	6,401
	ジーエス・ユアサコーポレーション	6674	23.3	20.3	520,000	432,133
6	ニチコン	6996	23.3	19.6	170,000	142,198
7	ファーマフーズ	2929	23.7	18.0	71,000	60,185
8	宝ホールディングス	2531	23.3	16.3	350,000	300,918
9	タカラバイオ	4974	23.3	16.2	78,700	67,699
10	クラウドピアホールディングス	3607	23.8	15.7	11,000	9,507

② 予想営業利益の増加率ランキング（単位・%、百万円）

	会社名	コード	決算期	増加率	今期予想	前期実績
1	クラウドピアホールディングス	3607	23.8	284.3	400	104
2	三菱ロジスネクスト	7105	23.3	220.1	11,500	3,592
3	京福電気鉄道	9049	23.3	112.4	1,063	500
4	I-PEX	6640	23.12	109.4	2,050	978
5	野崎印刷紙業	7919	23.3	79.5	239	133
6	シライ電子工業	6658	23.3	73.2	2,700	1,558
7	ニチコン	6996	23.3	71.1	11,000	6,427
8	京進	4735	23.5	62.1	268	165
9	エスユーエス	6554	23.9	30.3	953	731
10	京写	6837	23.3	29.7	620	478

③ 予想経常利益(または税引前当期純利益)の増加率ランキング（単位・%、百万円）

	会社名	コード	決算期	増加率	今期予想	前期実績
1	三菱ロジスネクスト	7105	23.3	208.6	10,000	3,240
2	野崎印刷紙業	7919	23.3	84.8	265	143
3	シライ電子工業	6658	23.3	62.6	2,400	1,476
4	ニチコン	6996	23.3	57.1	13,500	8,594
5	京福電気鉄道	9049	23.3	29.4	1,142	883
6	京進	4735	23.5	27.9	468	365
7	ローム	6963	23.3	27.2	105,000	82,551
8	サンコール	5985	23.3	27.1	1,300	1,022
9	アマタホールディングス	2195	23.12	24.0	887	715
10	長栄(単)	2993	23.3	23.4	2,000	1,621

④ 予想売上高営業利益率ランキング（単位・%、百万円）

	会社名	コード	決算期	利益率	売上高	営業利益
1	任天堂	7974	23.3	30.00	1,600,000	480,000
2	長栄(単)	2993	23.3	25.47	9,147	2,330
3	タカラバイオ	4974	23.3	25.41	78,700	20,000
4	湖北工業	6524	23.12	24.98	16,494	4,121
5	コタ(単)	4923	23.3	22.50	8,800	1,980
6	日本新薬	4516	23.3	21.28	141,000	30,000
7	サムコ(単)	6387	23.7	21.04	7,700	1,620
8	システム ディ	3804	23.10	19.67	4,621	909
9	TOWA	6315	23.3	18.73	55,000	10,300
10	村田製作所	6981	23.3	17.56	1,680,000	295,000

⑤ 予想売上高経常利益率(または税引前当期純利益率)ランキング（単位・%、百万円）

	会社名	コード	決算期	利益率	売上高	経常利益
1	任天堂	7974	23.3	32.50	1,600,000	520,000
2	タカラバイオ	4974	23.3	25.54	78,700	20,100
3	湖北工業	6524	23.12	24.76	16,494	4,084
4	コタ(単)	4923	23.3	23.57	8,800	2,074
5	長栄(単)	2993	23.3	21.87	9,147	2,000
6	日本新薬	4516	23.3	21.56	141,000	30,400
7	サムコ(単)	6387	23.7	20.52	7,700	1,580
8	ローム	6963	23.3	20.19	520,000	105,000
9	システム ディ	3804	23.10	19.63	4,621	907
10	TOWA	6315	23.3	18.73	55,000	10,300

⑥ 予想売上高営業利益率改善度ランキング（営業赤字と決算期変更除く。単位・%ポイント、%）

	会社名	コード	決算期	改善度	今期利益率予	前期利益率
1	京福電気鉄道	9049	23.3	3.78	8.09	4.31
2	シライ電子工業	6658	23.3	2.88	8.18	5.30
3	クラウディアホールディングス	3607	23.8	2.55	3.64	1.09
4	アマタホールディングス	2195	23.12	2.03	14.65	12.62
5	ニチコン	6996	23.3	1.95	6.47	4.52
6	I-PEX	6640	23.12	1.72	3.36	1.64
7	長栄(単)	2993	23.3	1.69	25.47	23.78
8	ローム	6963	23.3	1.50	17.31	15.81
9	SCREENホールディングス	7735	23.3	1.32	16.20	14.88
10	三菱ロジスネクスト	7105	23.3	1.12	1.89	0.77

(注) 金融除く。連結ベース。(単)は単体。

京滋本社企業の昨年来株価動向

平均株価は22年初比6%安に 22年1月から23年2月までの全体相場を日経平均株価の動きで振り返ると、22年初から2月にかけて金利上昇圧力やウクライナ情勢などを要因に概ね下げ相場の展開となり、3月には一時25,000円台を割り込むものの、米国金融政策への安心感などを材料に月末に28,000円台を回復した。4月から7月にかけては、米国の金利上昇を嫌気して下げる一方、国内主要企業の好決算を好感して上げるなど、26,000円割れから28,000円超えの間の往来相場が続いた。8月には7カ月ぶりに一時29,000円台を回復したが、その後も米国や日本の金融政策の動きに一喜一憂する展開でボックス相場となった。23年に入ってからは反発する場面も見られたが、2月は国内企業業績への警戒感などからもみ合って推移し、月末の日経平均株価は22年初比6%安で終わった。

京滋銘柄は全体の5割強が値下がり 京都府と滋賀県に本社を置く株式上場企業72社（23年2月末現在）について、22年1月から23年2月までの株価の動き（当期間内の株式分割実施企業は分割を考慮。7ページ）を検証すると、期間内の始値と終値の比較で値上がりしたのは京滋企業全体の4割強にあたる32社だった。その中でアマタHDが90%以上、エスケーエレクトロニクス、シライ電、クラウドディアHDが40%以上の上昇率となるなど、全体の3割弱の18社が10%以上の上昇率となった。一方、同5割強にあたる40社が値下がりし、23年1月下旬から2月上旬にかけて23年3月期の利益予想を下方修正したニデックやTOWAをはじめ、同4割弱の26社が10%以上の下落率となった。

京滋本社企業の昨年来株価騰落率(22年1月始値→23年2月終値。単位:%)

アマタHD	+91.56	たけびし	+9.24	And Do	-4.01	フェイス	-25.22
エスケーエレ	+68.17	堀場製	+7.24	任天堂	-5.11	三菱ロジス	-25.71
シライ電	+54.17	NISSHA	+7.15	GSユアサ	-5.50	ファーマF	-27.81
クラウドディアHD	+45.04	野崎紙	+7.02	不二電	-5.95	SGHD	-27.83
滋賀銀	+39.30	システム ディ	+5.99	京セラ	-6.89	京写	-29.04
ジェイ・エス・ピー	+27.07	ニチコン	+5.39	星和電	-8.06	エスユーエス	-29.77
サムコ	+22.91	オーケーエム	+5.32	フジックス	-8.25	T.S.I	-29.97
フジテック	+22.57	日新電	+4.95	ヤマジナ	-9.46	I-PEX	-33.79
オプテックス	+22.10	白鳩	+3.35	ニチダイ	-12.09	タカラハイオ	-34.53
京都銀	+20.59	アイフル	+3.33	宝HLD	-12.81	京進	-35.13
京福電	+17.17	中央倉	+2.85	スクリーン	-13.52	オムロン	-37.21
長栄	+15.79	トーセ	+2.50	日電硝子	-14.54	アテクト	-39.91
京都ホ	+14.80	松風	+1.15	金下建	-16.28	一工薬	-40.03
三東工	+14.62	サンコール	-0.64	日東精	-18.03	TOWA	-41.92
フコールHD	+14.49	王将	-0.81	島津	-19.86	ニデック	-49.46
メタルアート	+13.90	KTC	-0.99	村田製	-20.31		
ムーンパット	+11.04	ローム	-1.50	三洋化	-20.76		
ユタ	+10.58	ファルコHD	-2.87	日新薬	-24.32		
平和堂	+9.39	ユーシン精	-3.19	湖北工	-24.54		

(※) 上記期間内の株式分割実施は考慮。ニデックは日本電産から23年4月より社名変更。

京滋本社企業の昨年来株価推移

(22年1月始値～23年2月終値。高値及び安値のカッコ内は年月日)

	始 値	高 値	安 値	終 値
三 東 工	2,600	3,160 (22.08.12)	2,451 (22.01.20)	2,980
金 下 建	3,305	3,650 (22.02.18)	2,710 (23.01.16)	2,767
ア ミ タ H D	557	1,577 (22.11.28)	375 (22.01.17)	1,067
宝 H L D	1,233	1,255 (22.01.05)	918 (22.05.27)	1,075
フ ァ ー マ F	2,165	2,284 (22.01.14)	1,114 (22.09.22)	1,563
長 栄	1,640	1,926 (23.02.28)	1,550 (22.01.27)	1,899
白 鳩	269	353 (22.08.02)	225 (22.01.28)	278
A n d D o	923	998 (22.04.05)	780 (22.12.27)	886
ジエイ・エス・ビー	3,140	4,490 (22.12.01)	2,727 (22.01.28)	3,990
ワ コ ー ル H D	2,140	2,472 (23.02.28)	1,687 (22.03.09)	2,450
フ ジ ッ ク ス	1,600	2,854 (22.08.31)	1,401 (22.12.28)	1,468
ク ラ ウ デ ィ ア H D	242	410 (23.01.27)	228 (22.05.12)	351
シ ス テ ム デ ィ	1,302	1,538 (22.10.25)	1,001 (22.02.24)	1,380
ア テ ク ト	892	904 (22.02.04)	496 (22.12.28)	536
フ ェ イ ス	682	798 (22.05.18)	494 (23.01.30)	510
一 三 工 薬	3,250	3,275 (22.01.12)	1,820 (22.10.28)	1,949
日 洋 化	5,420	5,460 (22.01.05)	3,975 (22.12.21)	4,295
フ 新 薬	8,060	9,210 (22.04.14)	6,010 (23.02.27)	6,100
ト ー コ H D	2,059	2,247 (22.05.25)	1,676 (23.01.06)	2,000
京 ー セ	720	949 (22.04.26)	684 (22.04.14)	738
コ 進	575	583 (22.01.05)	363 (23.02.24)	373
タ カ ラ バ イ オ	1,522	1,764 (22.12.15)	1,365 (22.05.19)	1,683
日 電 硝	2,650	2,660 (22.01.04)	1,651 (23.01.05)	1,735
メ タ ル ア ー ト	2,965	2,993 (22.01.06)	2,295 (23.01.04)	2,534
ヤ マ シ ナ	2,395	2,760 (23.02.27)	1,666 (22.05.19)	2,728
日 東 精	74	75 (22.01.04)	63 (22.12.23)	67
K T C	649	652 (22.01.04)	446 (22.03.08)	532
サ ン コ ー ル	2,020	2,044 (22.02.15)	1,840 (22.04.19)	2,000
オ ー ケ ー ム	628	752 (22.09.20)	454 (22.03.09)	624
T O W A	1,110	1,249 (22.03.25)	980 (22.05.23)	1,169
サ ム コ	3,275	3,365 (22.01.04)	1,576 (22.10.03)	1,902
フ ジ テ ッ ク	2,815	4,145 (22.11.28)	2,009 (22.01.28)	3,460
ニ ム コ	2,570	3,330 (22.12.13)	2,402 (22.05.19)	3,150
ニ ー シ ン	430	442 (22.01.18)	322 (22.12.26)	378
湖 北 工 業	752	767 (22.01.05)	623 (22.04.27)	728
エ ス ユ ー エ	7,620	9,550 (22.01.12)	4,770 (22.02.18)	5,750
エ ニ デ ッ ク	1,337	1,370 (22.01.04)	640 (22.06.20)	939
I P E X	13,645	13,840 (22.01.04)	6,658 (23.01.04)	6,896
日 ー 新	1,968	2,028 (22.01.05)	1,084 (23.01.06)	1,303
オ ム ロ	1,616	1,740 (23.02.08)	1,233 (23.01.04)	1,696
シ ニ 電	11,645	11,655 (22.01.04)	6,237 (22.12.29)	7,312
G S ユ ア	1,176	1,222 (22.08.30)	1,050 (22.02.24)	1,106
エ ス ケ ー エ	528	844 (23.02.20)	306 (22.07.07)	814
星 和 電	2,599	2,669 (22.01.18)	1,991 (22.12.21)	2,456
京 堀 場	996	1,722 (23.02.27)	765 (22.03.09)	1,675
オ ブ テ ッ ク ス G	509	675 (22.01.17)	415 (22.11.01)	468
ロ ー セ ム	396	455 (22.01.14)	253 (22.12.28)	281
京 村 田 製	6,770	7,430 (23.02.28)	5,570 (22.10.03)	7,260
ニ チ コ	1,679	2,262 (22.08.08)	1,431 (22.01.27)	2,050
三 菱 ロ ジ	10,640	11,700 (22.11.16)	7,960 (22.03.08)	10,480
T S . I	7,204	8,211 (22.09.20)	6,055 (22.03.08)	6,708
た け び し	9,186	9,542 (22.01.05)	6,438 (23.01.04)	7,320
島 ク リ ー	1,280	1,562 (22.09.12)	1,039 (22.04.12)	1,349
N I S S H A	1,085	1,155 (22.01.12)	635 (23.01.16)	806
野 崎 紙	2,416	2,497 (22.04.06)	1,675 (23.02.27)	1,692
任 天 堂	1,493	1,649 (23.02.27)	1,383 (22.03.09)	1,631
松 風	4,910	4,925 (22.01.04)	3,570 (23.01.05)	3,935
ム ン バ ッ ト	12,570	13,320 (22.01.17)	7,520 (22.10.12)	10,870
平 和 堂	1,692	1,947 (23.02.01)	1,159 (22.03.07)	1,813
滋 賀 銀	114	133 (22.09.07)	102 (22.03.09)	122
京 都 銀	5,400	6,708 (22.03.29)	5,124 (23.02.28)	5,124
ア イ フ	2,082	2,659 (22.10.26)	1,429 (22.05.12)	2,106
京 福 電	444	539 (22.08.02)	422 (22.01.27)	493
S G H D	1,949	2,205 (23.02.22)	1,842 (22.04.18)	2,132
中 央 倉	2,089	3,020 (23.02.24)	2,058 (22.01.21)	2,910
京 都 倉	5,390	6,620 (23.02.24)	4,620 (22.03.08)	6,500
将 フ ー ド	360	428 (22.11.11)	295 (22.03.09)	372
(※) 上 記 期 間 内 の 株 式 分 割 実 施 銘 柄 は 始 値 より 分 割 考 慮。	3,000	3,580 (23.02.08)	2,906 (22.04.25)	3,515
	2,720	2,783 (22.01.05)	1,744 (23.01.06)	1,963
	982	1,030 (22.05.23)	907 (22.09.30)	1,010
	615	840 (22.10.18)	559 (22.03.09)	706
	6,140	7,100 (22.08.01)	5,770 (22.01.27)	6,090

(※) 上記期間内の株式分割実施銘柄は始値より分割考慮。
ニデックは日本電産から23年4月より社名変更。

京滋企業の予想配当利回りランキング（「未定」を除いて集計。23年2月末現在。株価は23年2月終値。単位：%、円）

4～9月の2Q末及び期末予定配当ベース上位					全企業の年間予定配当ベース上位				
社名	コード	利回り	配当額	株価	社名	コード	利回り	配当額	株価
And Do(6)	3457	4.51	40.0	886	ファルコHD(3)	4671	5.00	100.0	2,000
エスユーエス(9)	6554	2.66	25.0	939	日電硝子(12)	5214	4.74	120.0	2,534
日電硝子(6)	5214	2.37	60.0	2,534	And Do(6)	3457	4.51	40.0	886
一工薬(9)	4461	2.05	40.0	1,949	長栄(3)	2993	4.21	80.0	1,899
三東工(6)	1788	2.01	60.0	2,980	ユンシ精(3)	6482	4.12	30.0	728
三洋化(9)	4471	1.98	85.0	4,295	一工薬(3)	4461	4.10	80.0	1,949
エスケーエレ(9)	6677	1.97	33.0	1,675	サンコール(3)	5985	4.01	25.0	624
サンコール(9)	5985	1.76	11.0	624	三洋化(3)	4471	3.96	170.0	4,295
トーセ(8)	4728	1.69	12.5	738	堀場製(12)	6856	3.51	255.0	7,260
日東精(6)	5957	1.69	9.0	532	KTC(3)	5966	3.50	70.0	2,000
たけびし(9)	7510	1.66	27.0	1,631	たけびし(3)	7510	3.43	56.0	1,631
ワコールHD(9)	3591	1.63	40.0	2,450	フジックス(3)	3600	3.41	50.0	1,468
ファルコHD(9)	4671	1.60	32.0	2,000	トーセ(8)	4728	3.39	25.0	738
I-PEX(6)	6640	1.53	20.0	1,303	日東精(12)	5957	3.38	18.0	532
KTC(9)	5966	1.50	30.0	2,000	ワコールHD(3)	3591	3.27	80.0	2,450
京セラ(9)	6971	1.49	100.0	6,708	星和電(12)	6748	3.21	15.0	468
京進(5)	4735	1.47	5.47	373	宝HLD(3)	2531	3.16	34.0	1,075
不二電(7)	6654	1.45	16.0	1,106	任天堂(3)	7974	3.10	159.0	5,124
NISSHA(6)	7915	1.38	25.0	1,813	I-PEX(12)	6640	3.07	40.0	1,303
滋賀銀(9)	8366	1.37	40.0	2,910	オーケーエム(3)	6229	2.99	35.0	1,169

(※)左表のカッコ内数字は23年4～9月の第2四半期(2Q)末及び本決算期末、右表のカッコ内数字は全て本決算期末。配当予定額が発表されていない場合は前年同期での実施額を使用。

当社の概要

商号等 西村証券株式会社 金融商品取引業者 近畿財務局長（金商）第26号

本店所在地 〒600-8007 京都市下京区四条通高倉西入立売西町65番地

加入協会 日本証券業協会

指定紛争解決機関 特定非営利活動法人 証券・金融商品あっせん相談センター

資本金 5億円

主な事業 金融商品取引業

設立年月日 昭和15年11月1日

連絡先 075-221-3346 又はお取引のある支店にご連絡ください。

発行人
編集人

発行人
西村証券株式会社
西村 焯村
武永彦良社