

投資シグナル

夏
号

第388号

京滋の3月期決算上場企業の25年3月期業績見通し 京滋企業全体の営業利益は4.6%増で3期ぶりの増益へ

京都、滋賀に本社を置く3月期決算上場企業43社（金融3社を除く）の25年3月期業績は、前年度（24年3月期）に比べ売上高が0.5%、営業利益が4.6%それぞれ増え（西村証券の集計。24年6月14日現在）、前年度実績の増収減益（下記参照）に対し、増収増益の見通し。世界的な物価高や人件費上昇を受けて減益となった前年度までの動きから一転して、22年3月期以来、3期ぶりの増益へ。数値規模が大きい任天堂（19.3%減収、24.4%減益予想）を除くと、3.0%増収、19.7%増益（前年度実績は0.1%増収、15.7%減益）の見込み。

京滋の3月期決算上場企業の通期営業利益状況
（%は前年比。内側が24/3、外側が25/3予。単位・社）

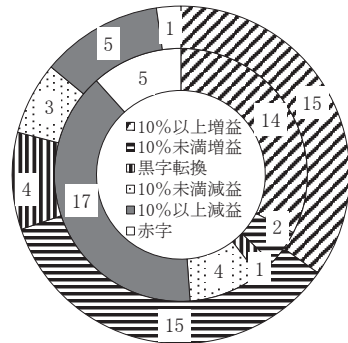

この43社のうち、増収予想企業数は35社（前年度実績27社）に増え、その比率も全体の81%（同63%）へ。さらに、営業増益（黒字転換含む）予想企業数は前年度実績の17社（全体の40%）から34社（同79%）に大きく上昇。上記の円グラフのとおり、「10%以上増益」こそ15社（前年度実績14社）とほぼ横ばいだが、「10%未満増益」が15社（同2社）に、黒字転換が4社（同1社）にそれぞれ増加。業績回復基調が京滋企業の全体に広がってきている。一方、「10%未満減益」は3社（同4社）に、「10%以上減益」は5社（同17社）に、赤字予想は1社（同5社）に減少している。

なお、24年3月期の業績結果（西村証券の集計）は、43社合計で、売上高が23年3月期比0.5%増、営業利益が9.6%減（23年3月期実績は6.4%増収、13.9%減益）となり、任天堂を除くと0.1%増収、15.7%営業減益（同8.1%増収、13.4%減益）となった（2～3ページに個別企業の業績ランキングを掲載）。

西村証券

金融商品取引業者 近畿財務局長（金商）第26号
加入協会 日本証券業協会
指定紛争解決機関 特定非営利法人 証券・金融商品あっせん相談センター

本店	〒600-8007 京都市下京区四条通高倉西入(大丸前) TEL(075)221-2155(代表)	大久保支店	〒611-0031 宇治市広野町西裏87番地(大久保駅東側) TEL(0774)46-8213(代表)
亀岡支店	〒621-0804 亀岡市追分町馬場通5番地(亀岡駅前) TEL(0771)24-2311(代表)	舞鶴支店	〒625-0036 舞鶴市字浜808(敷島通六条東入) TEL(0773)62-3643(代表)
草津支店	〒525-0032 草津市大路1丁目12番(草津駅東口) TEL(077)565-1555(代表)	綾部支店	〒623-0021 綾部市本町6丁目40-2(本町通) TEL(0773)42-6560(代表)

京滋の3月期決算上場企業の24年3月期業績ランキング

京都と滋賀に本社を置く3月期決算上場企業の24年3月期業績ランキング上位10社は以下の通り。

- ①売上高増加率ランキング ③経常利益増加率ランキング ⑤売上高経常利益率ランキング
②営業利益増加率ランキング ④売上高営業利益率ランキング ⑥売上高営業利益率改善度ランキング

① 売上高増加率ランキング（単位・%、百万円）

	会社名	コード	増加率	24/3	23/3
1	京都ホテル(単)	9723	24.3	9,138	7,350
2	三菱ロジスネクスト	7105	14.0	701,770	615,421
3	ムーンバット	8115	10.8	10,610	9,580
4	松風	7979	10.7	35,080	31,678
5	フジテック	6406	10.5	229,401	207,589
6	SCREENホールディングス	7735	9.6	504,916	460,834
7	王将フードサービス	9936	9.0	101,401	93,022
8	ジーエス・ユアサコーポレーション	6674	8.7	562,897	517,735
9	アテクト	4241	7.2	3,175	2,961
10	島津製作所	7701	6.1	511,895	482,240

② 営業利益増加率ランキング（単位・%、百万円）

	会社名	コード	増加率	24/3	23/3
1	ムーンバット	8115	281.3	434	114
2	三菱ロジスネクスト	7105	189.6	42,603	14,709
3	野崎印刷紙業	7919	86.4	621	332
4	ニデック	6594	81.0	162,799	89,923
5	第一工業製薬	4461	75.1	2,077	1,186
6	京写	6837	60.8	1,080	671
7	京福電気鉄道	9049	48.0	1,913	1,292
8	ジーエス・ユアサコーポレーション	6674	32.0	41,595	31,500
9	王将フードサービス	9936	28.9	10,286	7,981
10	フジテック	6406	25.4	14,571	11,619

③ 経常利益(または税引前当期純利益)増加率ランキング（単位・%、百万円）

	会社名	コード	増加率	24/3	23/3
1	京都ホテル(単)	9723	912.7	807	79
2	三菱ロジスネクスト	7105	221.8	37,479	11,646
3	ムーンバット	8115	177.1	488	176
4	ニデック	6594	83.5	202,612	110,435
5	ジーエス・ユアサコーポレーション	6674	81.6	43,981	24,213
6	野崎印刷紙業	7919	78.2	667	374
7	第一工業製薬	4461	71.7	2,060	1,200
8	京写	6837	47.1	911	619
9	フジテック	6406	40.4	18,717	13,332
10	京福電気鉄道	9049	38.4	1,945	1,405

④ 売上高営業利益率ランキング（単位・%、百万円）

	会社名	コード	利益率	売上高	営業利益
1	任天堂	7974	31.64	1,671,865	528,941
2	日本新薬	4516	22.46	148,255	33,295
3	コタ(単)	4923	21.03	9,136	1,921
4	長栄(単)	2993	19.47	9,368	1,824
5	SCREENホールディングス	7735	18.65	504,916	94,164
6	TOWA	6315	17.16	50,471	8,661
7	島津製作所	7701	14.21	511,895	72,753
8	京福電気鉄道	9049	13.62	14,042	1,913
9	松風	7979	13.42	35,080	4,709
10	村田製作所	6981	13.14	1,640,158	215,447

⑤ 売上高経常利益率(または売上高税引前当期純利益率)ランキング（単位・%、百万円）

	会社名	コード	利益率	売上高	経常利益
1	任天堂	7974	40.70	1,671,865	680,497
2	日本新薬	4516	22.67	148,255	33,616
3	コタ(単)	4923	21.38	9,136	1,953
4	SCREENホールディングス	7735	18.67	504,916	94,279
5	TOWA	6315	17.99	50,471	9,079
6	長栄(単)	2993	16.05	9,368	1,504
7	島津製作所	7701	15.02	511,895	76,895
8	ローム	6963	14.79	467,780	69,200
9	村田製作所	6981	14.60	1,640,158	239,404
10	松風	7979	14.59	35,080	5,118

⑥ 売上高営業利益率改善度ランキング（営業赤字を除く。単位・%ポイント、%）

	会社名	コード	改善度	24/3 利益率	23/3 利益率
1	京福電気鉄道	9049	3.92	13.62	9.70
2	三菱ロジスネクスト	7105	3.68	6.07	2.39
3	ニデック	6594	2.91	6.94	4.03
4	ムーンバット	8115	2.90	4.09	1.19
5	SCREENホールディングス	7735	2.06	18.65	16.59
6	野崎印刷紙業	7919	1.92	4.39	2.47
7	京写	6837	1.65	4.39	2.74
8	日本新薬	4516	1.62	22.46	20.84
9	王将フードサービス	9936	1.56	10.14	8.58
10	第一工業製薬	4461	1.47	3.29	1.82

(注) 金融除く。連結ベース。(単)は単体。

京滋地区に本社を置いている上場企業の今期業績予想(2024.6.14 現在)

(※)予想数値は会社側発表値、ーは未定、無印:プラム、S:スダグド、G:グロス、連結。(単)は単体、売上高欄で売上収益、営業収益、経常収益も表示、営業利益欄で

銀行は経常利益(単位・百万円)。カッコ内の土は前期比(%),▲は赤字額、△は黒字額(百万円)。1株当たり数値のカッコ内は前期実績、▲は赤字額(円)。

会社名	売上高	営業利益	1株純利益	1株配当
【2025年3月期決算】				
宝ホールディングス(2531)	362,000(+6.7)	25,700(+15.5)	88.1(82.1)	31(29)
長栄(2993・S)(単)	9,728(+3.8)	1,970(+8.0)	249.6(288.7)	90(107)
ワコールホールディングス(3591)	183,000(-2.2)	200(▲9,503)	58.1(▲151.6)	100(100)
フジックス(3600・S)	5,711(-1.6)	▲282(▲115)	▲153.2(65.5)	50(50)
アテクト(4241・S)	3,300(+3.9)	170(+163.5)	22.6(▲55.3)	10(10)
フェイス(4295)	15,100(+9.9)	135(▲534)	3.7(▲101.1)	10(10)
第一工業製薬(4461)	70,000(+10.9)	4,000(+92.6)	209.0(122.8)	70(65)
三洋化成工業(4471)	145,000(-9.1)	8,000(+63.7)	113.2(▲385.0)	170(170)
日本新薬(4516)	150,000(+1.2)	31,000(-6.9)	363.8(383.8)	124(124)
ファルホールディングス(4671)	42,600(-0.9)	2,300(+6.9)	159.3(151.7)	120(115)
コタ(4923)(単)	9,660(+5.7)	1,972(+2.6)	48.9(47.8)	20(20)
タカラバイオ(4974)	48,900(+12.4)	5,000(+66.5)	28.2(12.3)	17(17)
メタルアート(5644・S)	45,400(+0.8)	2,070(-29.1)	515.7(719.2)	128(118)
京都フイナジャルグループ(5844)	152,400(+10.6)	46,200(+6.0)	113.0(106.6)	60(55)
ヤマシナ(5955・S)	13,200(+8.6)	500(+56.4)	1.9(1.8)	1(1)
KTC(5966・S)	9,800(+16.3)	980(+7.7)	286.6(264.4)	80(80)
サンコール(5985)	59,000(+14.6)	400(▲3,542)	3.3(▲392.7)	10(20)
オーケーエム(6229・S)	10,150(+7.0)	785(+17.5)	123.7(113.0)	40(40)
TOWA(6315)	60,000(+18.9)	12,600(+45.5)	353.2(257.7)	60(40)
フジテック(6406)	245,000(+6.8)	18,100(+24.2)	205.1(228.6)	165(155)
ニチダイ(6467・S)	11,900(+5.1)	80(▲42)	5.5(5.0)	6(6)
ユーシン精機(6482)	25,500(+8.0)	2,600(+6.7)	52.9(49.7)	20(20)
ニデック(6594)	2,400,000(+2.3)	230,000(+41.3)	287.2(217.8)	80(75)
オムロン(6645)	825,000(+0.8)	49,000(+42.7)	43.2(41.2)	104(104)
シライ電子工業(6658・S)	29,000(+0.6)	2,400(+4.0)	99.6(105.0)	30(26)
ジューズ・ユサコーポレーション(6674)	590,000(+4.8)	44,000(+5.8)	259.2(369.7)	70(70)
京写(6837・S)	25,000(+1.7)	1,300(+20.3)	44.3(41.9)	11(10)
ローム(6963)	480,000(+2.6)	14,000(-67.7)	36.3(138.8)	50(50)
京セラ(6971)	2,050,000(+2.3)	110,000(+18.4)	79.3(71.6)	50(50)
村田製作所(6981)	1,700,000(+3.6)	300,000(+39.2)	124.4(95.7)	54(52)
ニチコン(6996)	185,000(+1.8)	10,000(+12.3)	121.3(120.6)	34(33)
三菱ツズネスト(7105・S)	680,000(-3.1)	38,000(-10.8)	271.9(258.1)	24(20)
たけびし(7510)	101,500(+0.1)	3,370(-9.8)	156.9(156.6)	62(62)
島津製作所(7701)	525,000(+2.6)	76,000(+4.5)	196.8(193.5)	62(60)
SCREENホールディングス(7735)	560,000(+10.9)	100,000(+6.2)	741.8(742.1)	224(223.5)
野崎印刷紙業(7919・S)	14,700(+3.8)	630(+1.4)	27.8(33.7)	5(5)
任天堂(7974)	1,350,000(-19.3)	400,000(-24.4)	257.7(421.4)	129(211)
松風(7979)	37,721(+7.5)	4,800(+1.9)	148.0(103.1)	44(31)
ムーンバット(8115・S)	11,500(+8.4)	450(+3.5)	77.6(119.3)	32(20)
滋賀銀行(8366)	非公表前期122,630	23,000(-4.0)	340.9(336.3)	90(90)
アイフル(8515)	180,200(+10.5)	23,800(+13.0)	44.6(45.1)	1(1)
京福電気鉄道(9049・S)	13,800(-1.7)	1,740(-9.1)	659.2(1,051.4)	20(20)
SGホールディングス(9143)	1,380,000(+4.8)	96,000(+7.6)	103.1(93.0)	52(51)
中央倉庫(9319)	27,500(+3.7)	2,050(+6.0)	89.5(89.4)	36(30)

会社名	売上高	営業利益	1株純利益	1株配当
京都ホテル (9723・S) (単)	8,950(-2.1)	450(-52.8)	21.6(74.2)	3(5)
王将フードサービス (9936)	109,875(+8.4)	11,196(+8.8)	423.5(420.5)	150(145)

【2024年5月期決算】

京進 (4735・S)	25,904(+1.9)	565(+20.2)	25.8(▲7.1)	7.72(5.47)
-------------	--------------	------------	------------	------------

【2024年6月期決算】

三東工業社 (1788・S)	7,900(+14.2)	200(-41.5)	162.1(367.6)	70(90)
AndDoホールディングス (3457)	57,370(+15.8)	3,600(+13.3)	121.4(112.2)	43(40)

【2024年7月期決算】

ファーマフーズ (2929)	64,100(-6.5)	2,700(-25.2)	64.1(106.7)	20(22)
サムコ (6387) (単)	8,500(+8.5)	1,990(+7.0)	170.6(170.1)	45(45)

【2024年8月期決算】

クラティアホールディングス (3607・S)	12,500(+8.5)	600(+8.4)	56.0(63.2)	10(7)
トーセ (4728・S)	5,520(-4.5)	20(-95.9)	7.1(65.9)	25(25)

【2024年9月期決算】

エリッパホールディングス (5533・S)	5,705(+2.6)	974(-3.8)	184.5(204.9)	58(71)
エスユーエス (6554・G)	12,900(+12.2)	800(+31.7)	62.5(51.8)	25(25)
エスケエレクトロニクス (6677・S)	30,100(+7.1)	5,200(+8.8)	337.1(326.0)	167(162)

【2024年10月期決算】

ジェイ・エス・ビー (3480)	68,652(+7.6)	7,549(+5.0)	336.2(227.4)	61(63)
システム・ディ (3804・S)	4,886(+3.2)	940(+2.9)	97.4(98.8)	24(23)

【2024年12月期決算】

金下建設 (1897・S)	11,000(+3.2)	70(-70.6)	55.7(125.1)	50(50)
アマホールディングス (2195・G)	4,809(+6.0)	540(+14.6)	21.2(17.6)	4(4)
日本電気硝子 (5214)	310,000(+10.7)	16,000(▲10,420)	302.9(▲282.9)	130(120)
魅力屋 (5891) (単)	11,700(+11.2)	741(+9.1)	82.7(89.0)	16(15)
日東精工 (5957)	48,200(+7.7)	3,300(+26.2)	57.5(47.0)	19(18)
湖北工業 (6524・S)	14,536(+7.9)	3,243(+15.3)	79.2(70.5)	23(20)
I-PEX (6640)	63,000(+6.8)	3,490(▲759)	138.0(▲68.4)	40(40)
星和電機 (6748・S)	25,500(+7.3)	1,480(+42.1)	81.4(60.4)	18(18)
堀場製作所 (6856)	321,000(+10.5)	52,000(+9.9)	879.6(953.7)	265(290)
オプテックスグループ (6914)	61,000(+8.2)	6,600(+11.9)	140.7(129.7)	40(40)
T.S.I (7362・G)	4,732(+11.3)	128(+16.5)	72.6(82.9)	0(0)
NISSHA (7915)	188,600(+12.4)	6,400(▲3,817)	97.2(▲61.1)	50(50)

【2025年1月期決算】

不二電機工業 (6654・S) (単)	3,785(+1.7)	282(-29.4)	37.7(63.1)	32(35)
---------------------	-------------	------------	------------	--------

【2025年2月期決算】

白鳩 (3192・S) (単)	6,018(-5.6)	0(▲6)	▲4.7(▲18.1)	- (0)
平和堂 (8276)	444,000(+4.4)	13,700(+3.3)	173.5(129.4)	60(42)

京滋本社企業の年初来株価動向

平均株価は3月に初の4万円台 24年1月から5月までの全体相場を日経平均株価の動きで振り返ると、能登半島地震で幕を開けた1月は日本株市場の先行きが懸念されたものの、外国人投資家の買いや米国株高などを背景に半導体関連株を中心に一段高となり、2月には89年12月以来約34年ぶりにバブル後の最高値を更新。月間では3年3カ月ぶりの上げ幅となった。この勢いは3月も続き、4日に初めて4万円台乗せとなって、22日には史上最高値41,087円をつけた。4月は米国での金融緩和期待の後退などを背景に海外株が軟調に推移したことや中東情勢の緊迫化を受けて4カ月ぶりに下落し、月間で1年7カ月ぶりの下げ幅となった。5月は上昇に転じたものの小幅高にとどまり、相次ぐ3月期決算企業の決算発表において、新年度の業績予想を保守的とする市場の見方が日本株の重荷に。同月の日経平均株価は年初比16%高で終わった。

京滋銘柄は全体の7割が値上がり 京都府と滋賀県に本社を置く株式上場企業73社(24年5月末現在)について、24年1月から5月までの株価の動き(当期間内の株式分割実施企業は分割を考慮。7ページ)を検証すると、期間内の始値と終値の比較で、値上がりしたのは51社で、京滋企業全体の約7割にのぼった。株価上昇企業の中では、一工業が2倍以上の値上がりとなったほか、TOWA、ジーエス・ユアサ、京福電、湖北工、松風、ニデック、SCREEN、NISSHAが30%以上の上昇率となるなど、4割強の32社が10%以上の上昇率となった。一方、業績見通しのすぐれない電子部品関連などの銘柄を中心に、約3割にあたる22社が値下がりし、約2割の14社が10%以上の下落率となった。

京滋本社企業の年初来株価騰落率(24年1月始値→5月終値。単位:%)

一工業	+100.94	アマHD	+18.77	京進	+5.64	エリツHD	-9.31
TOWA	+74.78	任天堂	+18.38	中央倉	+4.86	フェイス	-9.89
GSユアサ	+67.13	星和電	+17.82	村田製	+4.45	ファーマF	-11.34
京福電	+49.90	ワコールHD	+16.14	金下建	+4.32	京セラ	-12.19
湖北工	+43.47	フジテック	+16.03	島津	+4.31	ニチコン	-12.40
松風	+40.26	And Do	+14.66	京写	+3.47	システム ディ	-13.11
ニデック	+39.33	京都ホ	+13.20	ニチタイ	+3.21	白鳩	-13.55
スクリーン	+33.97	クラウドイアHD	+12.57	魅力屋	+2.87	宝HLD	-14.49
NISSHA	+32.29	日東精	+12.19	フジックス	+1.61	T.S.I	-17.96
I-PEX	+29.71	たけびし	+11.33	コタ	+1.59	タカラハイオ	-18.29
ムーンパット	+28.96	三菱ロジス	+11.12	エスユーエス	+0.56	オムロン	-19.04
滋賀銀	+28.43	ジェイ・エス・ビー	+10.96	サンコール	+0.44	エスケーエレ	-20.55
京都FG	+28.36	平和堂	+10.47	オーケーエム	+0.38	ローム	-22.00
三東工	+25.00	サムコ	+8.88	オプテックスG	-2.11	SGHD	-22.12
日電硝子	+22.76	ユージン精	+8.38	トーセ	-2.42	アテクト	-22.41
シライ電	+21.55	ファルコHD	+7.48	ヤマシナ	-2.60	日新薬	-39.34
野崎紙	+20.26	メタルアート	+7.45	長栄	-3.57		
KTC	+20.00	王将	+7.32	不二電	-5.09		
堀場製	+18.86	アイフル	+6.02	三洋化	-5.42		

(※) 上記期間内の株式分割の実施は考慮。

京滋本社企業の年初来株価推移

（24年1月始値～5月終値。高値及び安値のカッコ内は月日）

	始 値	高 値	安 値	終 値
三 東 工	3,320	4,270 (05.30)	3,235 (01.05)	4,150
金 下 建	2,800	3,270 (02.02)	2,750 (04.19)	2,921
ア ミ タ H D	538	860 (02.21)	529 (01.04)	639
宝 H L D	1,239	1,290 (02.05)	996 (04.19)	1,059.5
フ ァ ー マ F	988	1,243 (01.11)	800 (04.16)	876
長 栄	2,128	2,343 (03.19)	2,033 (05.30)	2,052
白 鳩	332	349 (01.10)	282 (05.24)	287
A n d D o	1,030	1,319 (04.15)	1,027 (01.04)	1,181
ジエイ・エス・ビー	2,500	2,933 (04.30)	2,384 (03.15)	2,774
ワ コ ー ル H D	3,340	3,885 (05.31)	3,301 (01.04)	3,879
フ ジ ッ ク ス	1,672	1,895 (02.29)	1,672 (01.04)	1,699
ク ラ ウ デ ィ ア H D	366	543 (01.12)	365 (01.04)	412
シ ス テ ム デ ィ	1,335	1,439 (02.20)	1,091 (05.20)	1,160
ア テ ク ト	870	1,379 (01.09)	663 (05.30)	675
フ ェ イ ス	475	498 (01.30)	417 (05.29)	428
一 工 薬	1,921	4,025 (05.16)	1,826 (01.19)	3,860
三 洋 化	4,240	4,510 (03.25)	3,915 (05.17)	4,010
日 新 薬	5,066	5,330 (01.29)	2,694 (05.29)	3,073
フ ァ ル コ H D	2,151	2,370 (02.21)	1,981 (02.09)	2,312
ト ー セ	702	724 (01.11)	684 (04.30)	685
京 進	337	393 (04.10)	335 (01.04)	356
コ ラ バ イ オ	1,427.3	1,545 (03.25)	1,396 (04.17)	1,450
タ カ 電 硝	1,252	1,290 (01.30)	931 (04.03)	1,023
日 エ リ ッ ツ H D	3,010	3,929 (04.30)	2,990 (01.04)	3,695
メ タ ル フ ェ	1,912	2,727 (01.30)	1,711 (05.24)	1,734
京 都 ア ー ト	3,220	4,050 (05.08)	3,195 (01.04)	3,460
魁 カ 屋	2,195	2,932 (03.08)	2,144 (01.04)	2,817.5
ヤ マ シ ナ	2,160	3,535 (03.21)	2,120 (01.04)	2,222
日 東 精	77	122 (03.07)	75 (05.16)	75
K T C	525	648 (03.28)	520 (01.04)	589
サ シ コ ー ル	2,240	3,095 (04.05)	2,240 (01.04)	2,688
オ ー ケ ー ム	450	502 (04.12)	434 (05.14)	452
T O W A	1,332	1,640 (02.19)	1,200 (05.16)	1,337
フ ジ テ ッ ク	6,820	14,560 (05.23)	6,410 (01.17)	11,920
ニ ュ ー シ ン	4,055	5,980 (03.07)	3,990 (01.04)	4,415
湖 北 工 業	3,556	4,376 (05.21)	3,468 (04.17)	4,126
エ ス ュ ー エ	343	439 (04.24)	341 (01.04)	354
エ ニ デ ッ ク	668	736 (05.24)	661 (02.14)	724
I ー P E X N	1,645	2,533 (05.28)	1,412 (02.21)	2,360
オ 不 シ ラ イ	718	867 (01.17)	701 (04.19)	722
G S ュ ア サ	5,629	8,066 (05.28)	5,400 (03.12)	7,843
エ ス ケ ー エ	1,538	2,183 (05.20)	1,512 (01.04)	1,995
星 和 電	6,346	7,065 (01.23)	4,935 (04.19)	5,138
京 堀 場 製	1,179	1,200 (01.05)	1,095 (03.13)	1,119
オ ブ テ ッ ク ス G	529	644 (05.28)	509 (03.12)	643
ロ ー セ ム ラ	1,995.5	3,363 (05.31)	1,968 (01.04)	3,335
京 村 一 田 製	3,795	4,200 (01.17)	2,740 (05.15)	3,015
ニ チ コ ジ	477	624 (04.15)	475 (01.19)	562
T S I	404	469 (01.31)	402 (04.23)	418
た け び し	10,500	16,225 (05.14)	10,400 (01.05)	12,480
島 ス ク リ ー N	1,750	2,020 (03.27)	1,663 (05.30)	1,713
野 任 崎 紙	2,600	2,772 (01.23)	1,967 (05.22)	2,028
任 天 堂	2,034	2,334 (01.23)	1,754 (05.30)	1,786
松 風	2,840	3,141 (02.05)	2,654 (04.19)	2,966.5
ム ン バ ッ ト	1,298	1,387 (05.09)	1,111 (05.30)	1,137
平 和 堂	1,385	1,929 (03.07)	1,350 (01.09)	1,539
滋 賀 銀	1,197	1,240 (02.14)	980 (02.16)	982
ア イ フ ル	1,915	2,210 (04.11)	1,899 (01.04)	2,132
京 福 電	3,900	4,612 (05.13)	3,745 (02.14)	4,068
S G H D	11,200	20,440 (03.07)	11,150 (01.04)	15,005
S 中 央 倉	1,471	1,949 (05.31)	1,381 (03.11)	1,946
王 将 フ ー ド	153	195 (04.09)	151 (01.12)	184
	7,227	9,028 (02.15)	7,138 (01.04)	8,555
	2,720	3,845 (05.31)	2,642 (02.08)	3,815
	625	1,035 (04.25)	625 (01.04)	806
	2,148	2,472 (05.02)	1,930 (03.06)	2,373
	3,500	4,515 (03.22)	3,335 (01.16)	4,495
	382	532 (04.15)	363 (02.01)	405
	4,950	7,780 (04.08)	4,900 (01.10)	7,420
	2,039	2,139 (01.15)	1,526 (05.29)	1,588
	1,112	1,209 (03.27)	1,106 (04.19)	1,166
	712	888 (05.14)	710 (01.04)	806
	8,060	8,940 (05.24)	7,470 (04.19)	8,650

(※) 上記期間内の株式分割実施銘柄は始値より分割考慮。新規上場は上場初値が始値。

京滋企業の予想配当利回りランキング（「未定」を除いて集計。24年5月末現在。株価は24年5月終値。単位：%、円）

7～12月の期末及び2Q末予定配当ベース上位					全企業の年間予定配当ベース上位				
社名	コード	利回り	配当額	株価	社名	コード	利回り	配当額	株価
エスケーエレ(9)	6677	5.54	167.0	3,015	エスケーエレ(9)	6677	5.54	167.0	3,015
エスユーエス(9)	6554	3.46	25.0	722	ファルコHD(3)	4671	5.19	120.0	2,312
エリッツHD(9)	5533	3.34	58.0	1,734	シライ電(3)	6658	4.67	30.0	643
星和電(12)	6748	3.20	18.0	562	長栄(3)	2993	4.39	90.0	2,052
ファルコHD(9)	4671	2.60	60.0	2,312	三洋化(3)	4471	4.24	170.0	4,010
ジェイ・エス・ビ(10)	3480	2.20	61.0	2,774	日本新薬(3)	4516	4.04	124.0	3,073
三洋化(9)	4471	2.12	85.0	4,010	フジテック(3)	6406	4.00	165.0	4,126
システム ディ(10)	3804	2.07	24.0	1,160	ムーンバット(3)	8115	3.97	32.0	806
日本新薬(9)	4516	2.02	62.0	3,073	メタルアート(3)	5644	3.70	128.0	3,460
ムーンバット(9)	8115	1.86	15.0	806	トーセ(8)	4728	3.65	25.0	685
メタルアート(9)	5644	1.85	64.0	3,460	And Do(6)	3457	3.64	43.0	1,181
トーセ(8)	4728	1.82	12.5	685	日電硝子(12)	5214	3.52	130.0	3,695
フジテック(9)	6406	1.82	75.0	4,126	エスユーエス(9)	6554	3.46	25.0	722
日電硝子(12)	5214	1.76	65.0	3,695	エリッツHD(9)	5533	3.34	58.0	1,734
金下建(12)	1897	1.71	50.0	2,921	SGHD(3)	9143	3.27	52.0	1,588
クラウディアHD(8)	3607	1.70	7.0	412	日東精(12)	5957	3.23	19.0	589
SGHD(9)	9143	1.64	26.0	1,588	星和電(12)	6748	3.20	18.0	562
日東精(12)	5957	1.61	9.5	589	中央倉(3)	9319	3.09	36.0	1,166
ニチコン(9)	6996	1.50	17.0	1,137	オーケーエム(3)	6229	2.99	40.0	1,337
KTC(9)	5966	1.49	40.0	2,688	ニチコン(3)	6996	2.99	34.0	1,137

(※)左表のカッコ内数字は24年7～12月の本決算期末及び第2四半期(2Q)末、右表のカッコ内数字は全て本決算期末。配当予定額が発表されていない場合は前年同期での実施額を使用。

投資シグナル

令和六年七月一日発行
第三八八号(毎号一日発行)

当社の概要

商号等 西村証券株式会社 金融商品取引業者 近畿財務局長（金商）第26号

本店所在地 〒600-8007 京都市下京区四条通高倉西入立売西町65番地

加入協会 日本証券業協会

指定紛争解決機関 特定非営利活動法人 証券・金融商品あつせん相談センター

資本金 5億円

主な事業 金融商品取引業

設立年月日 昭和15年11月1日

連絡先 075-221-3346 又はお取引のある支店にご連絡ください。

発行所
発行人
編集人
京都市下京区四条通高倉西入立売西町六五
大西 西村証券株式会社
畑村 武永
彦良社